

# BUDGET

# பாடீடு



**SAMMANTHURAI PRADESHIYA SABHA**



## தூரநோக்கு දැක්ම Vision

சம்மாந்துறையில் ஓர் நிலையான, பசுமை செழித்தோங்கும், பகிர்வு நோக்குடைய சமூகத்தை உருவாக்குதல்

සමාජවූරේ නිදු ස්ඵීර, සරසාරවත්, බෙදා දීම  
අරමුණ කරගත් සමාජයක් පිහිටුවීම

**“Sammanthurai a Green Stable Thriving Community with a Shared Purpose”**

## எமது பணிகள் මෙහෙයුම Mission

பல் சமூகத்தைக் கொண்ட மார்க்கரீதியான பிரதிநிதிகளை உள்ளடக்கிய ஸ்தீரத்தன்மையான சனசமூக நிலையங்களை உருவாக்கி, மக்கள் பங்குபற்றுதலை ஊக்குவித்து, சூழலை பாதுகாத்தலுடன் அபிவிருத்தித் தேவைகளை இனங்காணுதல்

බහු සමාජයකින් යුත් ආගමික නියෝජිතයන් ඇතුළුව සවිමත්  
සමාජ මධ්‍යස්ථාන පිහිටුවා, ජනතා සහභාගිත්වය පොළඹවා,  
පරිසරය ආරක්ෂා කරන අතර සංවර්ධන අවශ්‍යතාවයන් හඳුනා ගැනීම

**Establish Strong Community centers inclusive of representatives of  
religious bodies, to protect environment and encourage  
participation in identifying of Development needs of the people**



## வரவு செலவுத் திட்டம் - 2023

1987 ஆம் ஆண்டின் 15ஆம் இலக்க பிரதேச சபைகள் சட்டத்தின் 168, 169ஆம் பிரிவுகளுக்கமைய முன்னளிக்கப்படும் இவ் வரவு செலவுத் திட்டமானது 01.01.2023 தொடக்கம் 31.12.2023 வரையான காலப்பகுதியினுள் எதிர்பார்க்கப்படும் உத்தேச வருமானமும் உத்தேச செலவீனமும் உள்ளடக்கப்பட்டதாகும்.

சம்மாந்துறை பிரதேச சபையின் 2022.11.15ஆந் திகதிய 04 வது சபையின் 57 ஆவது கூட்டத்தொடரின் 04/57/10 இலக்க தீர்மானம் மூலம் அன்றைய தினம் சபைக்கு சமூகமளித்த கௌரவ உறுப்பினர்களால் பிரிவினையின்றி அங்கீகரிக்கப்பட்டுள்ளது என்பதனை உறுதிப்படுத்துகின்றேன்.



A.M.MOHAMMED NAOSHAAD  
CHAIRMAN  
Sammanthurai Pradeshiya Sabha  
Samnanthurai

ஏ.எம்.முஹம்மட் நௌஷாட்  
கௌரவ தவிசாளர்  
சம்மாந்துறை பிரதேச சபை



## கௌரவ தவிசாளரின் வரவு செலவு திட்ட செய்தி

சம்மாந்துறை பிரதேச சபையின் 2023 ஆம் ஆண்டிற்கான வரவு செலவுத் திட்டமானது பிரதேச சபையின் கௌரவ உறுப்பினர்கள், மக்கள் பிரதிநிதிகள், அரசு நிறுவனங்களில் பாதீட்டுத் தயாரிப்பில் பங்கு கொள்ளும் உத்தியோகத்தர்கள், சனசமூக நிலைய உறுப்பினர்கள் போன்றவர்களின் பங்குபற்றுதலுடன் தயாரிக்கப்பட்டது.

சம்மாந்துறை பிரதேச மக்களின் தேவைகளையும், நலனையும் முன்னுரிமைப்படுத்தி அவர்களுக்கு உச்ச பயனை அடையத்தக்கதாகவும் நிலை பேறான அபிவிருத்தி குறிக்கோள்களையும், கட்டுமான வேலைகளை இயன்றளவில் குறைத்தல், ஏலவே உள்ள சொத்துக்களை உச்ச அளவில் பயன்படுத்தல், தளபாட உபகரணங்களின் கொள்வனவினை இயன்றளவில் குறைத்தல் என்பனவற்றுடன் எரிபொருள், மின்சாரம், நீர்ப்பாவனை, தொலைபேசிப் பாவனை, காகிதாதிகள், போக்குவரத்து போன்றனவற்றில் சிக்கனம் பேணல் போன்ற அரசின் கொள்கையினையும் அடையக் கூடிய வகையிலும் கிடைக்கின்ற வருமானத்தினை எவ்வாறு செலவு செய்யலாம் என மிகவும் நுணுக்கமாக ஆலோசிக்கப்பட்டு இப் பாதீடு தயாரிக்கப்பட்டுள்ளது.

2023 ஆம் ஆண்டுக்கான மொத்த வருமானமாக ரூபா 205,376,300.90 மதிப்பீடு செய்யப்பட்டு, மொத்தச் செலவும் இவ் வருமானத்தின் மூலம் ஈடு செய்யப்பட்டுள்ளது. எமது பிரதேச சபையின் அதிகளவான வருமான மூலங்கள் காணப்படுகின்ற போதிலும் பிரதான வருமான மூலங்களாக ஆதனவரி, வாடகைகள், முத்திரைத் தீர்வை, நீதிமன்ற தண்டம் என்பன காணப்படுகின்றன.

எமது சபையின் 2023 ஆம் ஆண்டின் சொந்த நிதி மூலங்களிலிருந்தான பிரதான வருமானங்களாக,

- ஆதனவரி மூலம் 7 Million ரூபா எதிர்பார்க்கப்படுகின்றது.
- பிரதேச சபை எல்லையினுள் நீண்ட காலமாக பராமரிக்கப்படாது கை விடப்பட்ட நிலையில் காணப்படும் (Undevelopment Land) புரண் நிலங்களுக்கான வரியானது புதிதாக அறிமுகம் செய்யப்பட்டுள்ளது. இதனால் 1 Million வருமானம் எய்தப்படலாம் என அனுமானிக்கப்படுகின்றது.
- கடந்த வருடத்திற்கான முத்திரைத் தீர்வை, நீதிமன்ற தண்டப்பணம் என்பவற்றை அடிப்படையாகக்கொண்டு எதிர்வரும் நிதியாண்டில் 27.1 Million ரூபா வருமானமாக கிடைக்கலாம் என மதிப்பிடப்பட்டுள்ளது.
- சந்தை கடையறை வாடகை மூலமான வருமானமாக 4 Million ரூபா அடையலாம் என எதிர்பார்க்கப்படுகின்றது.
- இறைச்சிக்கடை வாடகை மூலமான வருமானமாக 20.1 Million ரூபா எதிர்பார்க்கப்படுகின்றது.



- பொதுச் சந்தை குத்தகை மூலம் பெறப்படும் வருமானமாக 8.2 Million ரூபா எதிர்பார்க்கப்படுகின்றது.
- விளையாட்டு கட்டிடத் தொகுதி, அத்துல் மஜீட் மண்டபம் என்பவற்றை வாடகைக்கு விடுவதன் மூலம் 9 Million ரூபா வருமானமாக கிடைக்கும் என எதிர்பார்க்கப்படுகின்றது.
- மிருக அறுவைக் கூடம், ஏனைய அனுமதி பெற்ற மிருக அறுவைக் கட்டணமாக 1.5 Million ரூபா ஈட்டப்படலாம் என எதிர்பார்க்கப்படுகின்றது.
- சபையில் உள்ள Backhoe, Motor Grader, Roller ஆகிய இயந்திரங்கள் மூலம் கிடைக்கும் வாடகையாக 2 Million ரூபா ஈட்டப்படலாம் என எதிர்பார்க்கப்படுகின்றது.
- அனுமதியற்ற கட்டிடங்களின் தண்டப்பணமாக (UDA) ஈட்டப்படலாம் என 2 Million ரூபா எய்தப்படலாம் என எதிர்பார்க்கப்படுகின்றது.

பிரதான செலவுகளாக,

- தற்போது சபையின் தற்காலிக, அமைய அடிப்படையில் கடமையாற்றுகின்ற ஊழியர்களின் சம்பளம், ஊழியர் சேமலாப நிதி, ஊழியர் நம்பிக்கை நிதி போன்றவற்றுக்காக 31 Million ரூபா ஒதுக்கீடு செய்யப்பட்டுள்ளது. இந் நிதி முழுவதும் சபையின் சொந்த வருமானத்திலிருந்து செலவு செய்ய வேண்டியுள்ளமை சபையினால் செய்ய வேண்டிய அபிவிருத்தி வேலைகளில் பாரிய அளவில் தாக்கம் செலுத்தலாம் என எதிர்பார்க்கப்படுகின்றது.
- பொது மக்களுக்கு சிறந்த சேவையினை வழங்கும் பொருட்டு எரிபொருளுக்காக 12.5 Million ரூபா உத்தேசிக்கப்பட்டுள்ளது.
- மின்சாரம், நீர், தொலைபேசி, பத்திரிகைகள் என்பவற்றிற்காக 2.25 Million ரூபா ஏற்பாடு செய்யப்பட்டுள்ளது.
- உபகரணங்களை கொள்வனவு, Stationary கொள்வனவுக்காக 3.5 Million ரூபா உத்தேசிக்கப்பட்டுள்ளது.
- சபையின் நிருவாக எல்லையினுள் அமைந்துள்ள பாதைகள், மதகுகள், வடிகான்கள், சிறுவர் பூங்கா போன்றவற்றின் திருத்த வேலைகளுக்காக 13.45 Million ரூபா ஏற்பாடு செய்யப்பட்டுள்ளது.
- நிர்மாண வேலைகளுக்காக 8.8 Million ரூபா ஒதுக்கீடு செய்யப்பட்டுள்ளது.
- வீதிலாம்பு பராமரிப்புக்காக 1.5 Million ரூபா உத்தேசிக்கப்பட்டுள்ளது.
- சமூக வலுவூட்டலுக்காக 3 Million ரூபா திட்டமிடப்பட்டுள்ளது.

இதற்கு மேலதிகமாக பிரமான அடிப்படையிலான குறித்தொதுக்கப்பட்ட நன்கொடையிலான வருமானமும் செலவும் PSDG க்கு 8 Million உம் LDSP க்கு 44 Million உம் ஆக மொத்தமாக 52 Million ரூபா எதிர்பார்க்கப்படுகின்றது. இதில் LDSP இன் 44 Million ரூபாவும்



சிறுவர் பூங்கா	-	10 Million
கழிவு பொருட்கள் மீள்கழற்சி தொழிற்சாலைக்கு	-	05 Million
சிறு கைத்தொழில், பண்ணை உற்பத்தியாளர்களுக்கான தொழிநுட்ப வசதி	-	10 Million
உள்ளூர் உற்பத்தியாளர்களுக்கான சந்தை வசதி	-	07 Million
உள்ளூர் உணவு உற்பத்தியாளர்களுக்கு இயந்திர உபகரணங்கள்	-	07 Million
உள்ளூராட்சி மன்றங்களின் சேவையை தொழிநுட்பமயமாக்கல்	-	05 Million

ஆக பிரித்து ஒதுக்கப்பட்டுள்ளது.

நாட்டின் நெருக்கடியான சூழ்நிலையில் பண வீக்கத்தினால் ஏற்பட்டிருக்கும் புதிய இயல்பு வாழ்க்கையில், சபையின் வருமானத்தை சேகரிப்பதில் காணப்படும் சவால்களை எதிர்கொண்டு 2023 ஆம் ஆண்டுக்கான வரவு செலவுத் திட்டத்தினை வெற்றிகரமாக நடைமுறைப்படுத்த தாங்கள் அனைவரும் பூரண ஒத்துழைப்பு வழங்குவீர்கள் என்ற எதிர்பார்ப்புடன்.

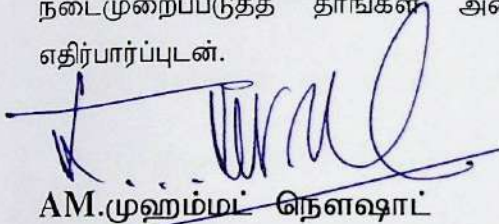

AM.முஹம்மட் நௌஷாட்

கௌரவ தவிசாளர்

சம்மாந்துறை பிரதேச சபை.

A.M.MOHAMMED NAOSHAAD  
CHAIRMAN  
Sammanthurai Pradeshiya Sabha  
Sammanthurai

## Content

---

1. General Information	: 1-2
2. Google Map of Sammanthurai Pradeshiya Sabha	: 03
3. List of Honourable Members	: 04
4. Cadre Information	: 05
5. Organization Chart	: 06
6. Summary of Income & Expenses	: 07
7. Summary of Revenue	: 08
8. Revenue Estimation Chart	: 09
9. Revenue Estimation Details	: 10 - 14
10. Summary of Expenditure	: 15
11. Expense Estimation Chart	: 16
12. Expense Estimation Details	: 17 - 26



## பொதுவான தகவல்கள் / General information

- |   |  |
|---|--|
| 1. மாகாணம்/ Province  | : கிழக்கு மாகாணம்<br>Eastern Province                                |
| 2. மாவட்டம் / District  | : அம்பாரை / Ampara   |
| 3. தேர்தல் மாவட்டம் / Electoral District  | : திகாமடுல்ல<br>Digamadulla  |
| 4. பிரதேச செயலாளர் பிரிவு<br>Divisional Secretariat Division                    | : சம்மாந்துறை<br>Sammanthurai  |
| 5. உப அலுவலகங்களின் எண்ணிக்கை/No of Sub offices                                 | : 01   |
| 6. உள்ளூராட்சி மன்றத்தின் பிரதேச விஸ்தீரணம்<br>Extent Of Local Authority        | : 136 ச.கி மீற்றர்   |
| 7. தற்போதய சபை ஆரம்பிக்கப்பட்ட திகதி /<br>Date Of Commencement of present Sabha | : 2018.03.27   |
| 8. உறுப்பினர்களின் எண்ணிக்கை /<br>Number Of Members                             | : 20   |
| 9. கிராமங்கள் / Villages  | : 30   |
| 10. கிரம சேவகர் பிரிவு / GS Divisions   | : 51   |
| 11. சனத் தொகை / Population  | : 73,117   |
| 12. குடும்பங்கள் / Families   | : 21,252   |
| 13. ஊழியர்களின் எண்ணிக்கை (அலுவலகம்)<br>Number of Employees                     | : நிரந்தரம்- 88, பதில்-87<br>Permanent -88, Casual-87                |
| 14. சபைக்குரிய வாகனங்களின் எண்ணிக்கை<br>Sabha Vehicle                           | : 35   |
| 15. தொலைபேசி இல. (காரியாலயம்) / Office Tel No                                   | : 0672260043   |
| 16. தொலை நகல் இல. / Fax   | : 0672260235   |
| 17. Email   | : <a href="mailto:strps2009@yahoo.com">strps2009@yahoo.com</a>       |
| 18. Web   | : <a href="http://www.sammanthurailg.com">www.sammanthurailg.com</a> |
| 19. ஏனையவை / Others   |  |
| I. ஒவ்வொரு வகுப்பிலுமுள்ள வீதிகளின் எண்ணிக்கை<br>Category of Roads length       |  |
| a. தார் வீதி / Tar Road   | : 14,159 மீ / m  |
| b. கிறவல் வீதி / Gravel Roads   | : 88,917 மீ / m  |
| c. கொங்ரீட் வீதி/ Concrete Roads  | : 86,557 மீ / m  |
| d. மண் வீதி / Earth Roads Sand  | : 46,280 மீ / m  |
| e. கல்லுபரவுதல் வீதி / Inter locking Blocks                                     | : 5,571 மீ / m   |
| f. Asphalt Road   | : 13,275 மீ / m  |



II.	வடிகாண்களின் நீளம் / Length of Drainage	: 840	கி.மீ / km
III.	கர்ப்பினித் தாய்மார், குழந்தை சிகிச்சை நிலையம் Child Care Centers & Maternity Clinic Centers	: 06	
IV.	சனசமூக நிலையங்களின் எண்ணிக்கை / No of Community Centers	: 19	
V.	ஆரம்ப பாடசாலைகளின் எண்ணிக்கை / No of Preschools	: 80	
VI.	சபையினால் நிர்வகிக்கப்படும் ஆரம்ப பாடசாலைகள். Preschools run by Sabha	: 03	
VII.	பாடசாலைகளின் எண்ணிக்கை / No of Schools	: 37	
VIII.	சபை நூலகங்கள் / Sabha Libraries	: 04	
IX.	நூல்கள் வாசிக்கும் நிலையங்கள் / Reading Rooms	: 05	
X.	விளையாட்டு மைதானம் / Play Ground	: 05	
XI.	பொதுச் சந்தைகள் / Public Markets	: 03	
XII.	மாயாண பூமிகள் / Cemeterylies	: 15	
XIII.	சிறுவர் பூங்கா / Children Parks	: 05	
XIV.	சேதனப்பசளை தயாரிக்கும் நிலையம் / Compose Yard	: 01	
XV.	வாகனம் நிறுத்தி வைக்கும் இடம் / Vehicle Parking	: 03	
XVI.	வியாபார வரி தொடர்பான நிலையங்கள் Business Tax Related Establishment	: 1100	
XVII.	பஸ்தரிப்பு நிலையம் / Bus Halt	: 15	
XVIII.	நகரமண்டபங்கள்/கூட்டம் கூடும் நோக்கத்திற்கான மண்டபம் Town Hall & Conference Hall	: 04	
XIX.	வாடகைக்குக் கொடுக்கப்படும் சந்தைகள் கடைகள் No of Shops Rented	: 106	
XX.	தெருவிளக்கு / Street Lamps	: 3920-4000	
XXI.	நாளாந்தம் சேகரிக்கும் கழிவுகளின் அளவு / Compost Collection Per day	: 28 ton – 32ton	



SAMMANTHURAI PRADESHIYA SABHA

ADMINISTRATIVE MAP

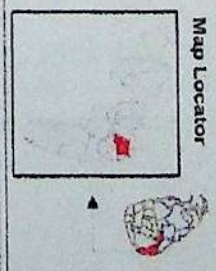
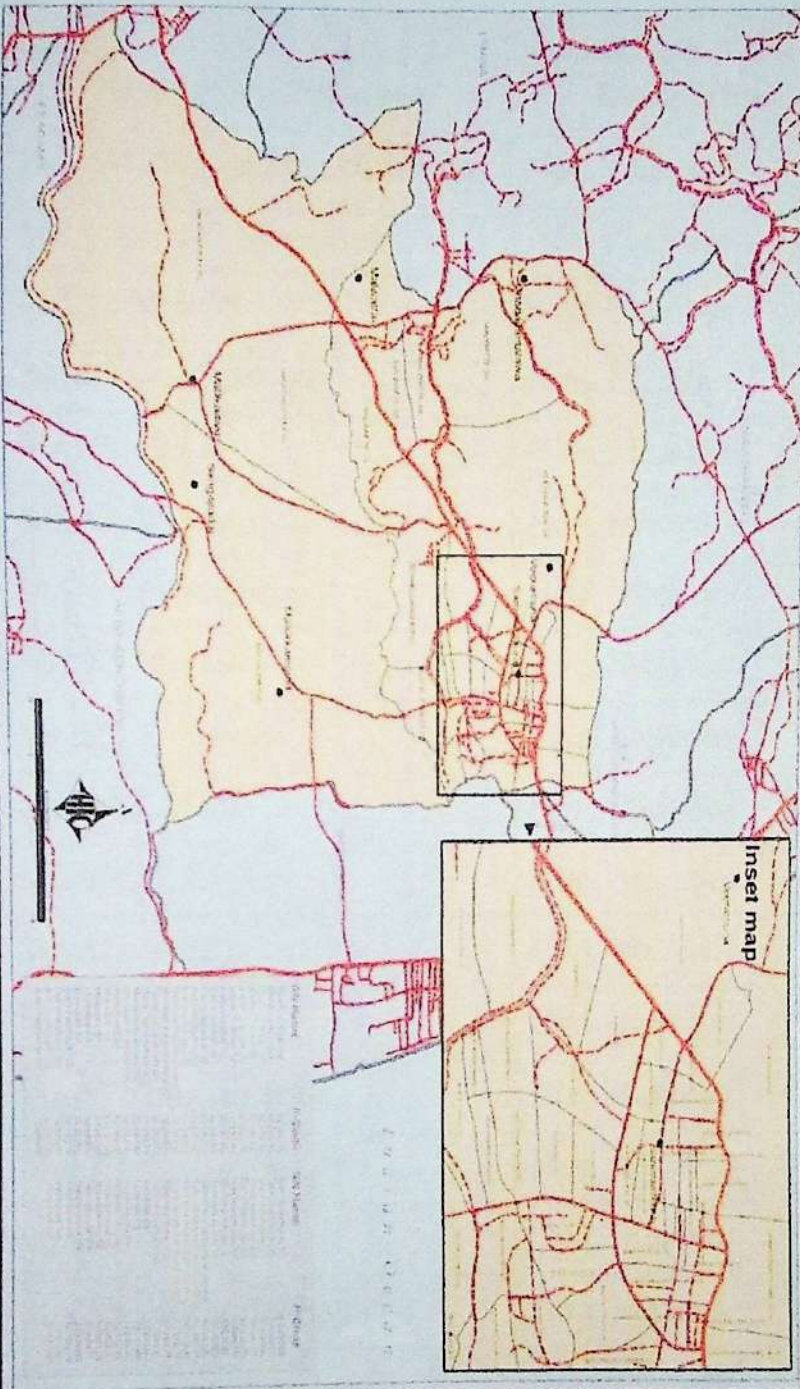

- Legend**
- DS Boundary
  - GN Boundary
  - Main Road
  - Minor Road
  - Track Road
  - Village

Scale: 1:50,000  
 Survey: Government  
 Government of Tamil Nadu  
 Production Date: 11 August, 2005  
 Produced by: Survey and Mapping Division  
 Survey Department  
 Chennai  
 Version: 1.01  
 G.L. 27/16, T.S. 2004/001/SP/NA  
 The Boundaries and locations shown on this map are subject to change without notice by the Government of Tamil Nadu.  
 © 2005 GSN  
 All Rights Reserved. All other marks, Symbols, etc. are the property of the Government of Tamil Nadu.



SAMMANTHURAI PRADESHIYA SABHA





**SAMMANTHURAI PRADESHIYA SABHA**  
**DETAILS OF HONOURABLE MEMBERS -2023**

S/No	Name of the Member	Designation
01	Mr.AM. Mohammed Naoshaad	Hon. Chairman
02	Mr.A.Achchi Mohamed	Hon.V. Chairman
03	Mr.IL. Najeem	Hon. Member
04	Mr.SMM. Musthapha	Hon. Member
05	Mr.UL. Asfar	Hon. Member
06	Mrs. R.Valarmathy	Hon. Member
07	Mr.N.Govindasamy	Hon. Member
08	Mr.ACM. Saheel	Hon. Member
09	Mr.MT. Fouzullah	Hon. Member
10	Mr.ILM. Mahir	Hon. Member
11	Mr.AMM. Riyaz	Hon. Member
12	Mr.ALM. Jifri	Hon. Member
13	Mr.S. Naleem	Hon. Member
14	Mr.A. Yoosuf Lebbe	Hon. Member
15	Mrs.KMR. Inpawathy	Hon. Member
16	Mrs.MS. Sareefa	Hon. Member
17	Mrs.SM. Sithiy Nilavfa	Hon. Member
18	Mrs.KL. Shihama	Hon. Member
19	Mrs.K.Kulamani	Hon. Member
20	Mr.A.H.Anver	Hon. Member



**CADRE INFORMATION - EASTERN PROVINCIAL COUNCIL  
APPROVED ON 01.01.2017 BY DEPARTMENT OF MANAGEMENT SERVICES  
SAMMANTHURAI PRDESHIYA SABHA**

S.No	Designation	Service	Grade	Salary Code	Service Level	Approved Cadre	Existing
1	Secretary	PPMAS	Supra	MN - 07	Tertiary	1	1
2	Development Officer	DOS	III/II/I	MN - 04	Secondary	7	11
3	Local Government Assistant	LGAS	III/II/I	MN - 04	Secondary	1	1
4	Technical Officer	SLTS	III/II/I	MN - 03	Secondary	3	3
5	Librarian	SLGLS	III/II/I	MN - 03	Secondary	3	3
6	Management Assistant	PPMAS	III/II/I	MN - 02	Secondary	8	7
7	Revenue Inspector	DEPT	III/II/I	MN - 01	Secondary	3	1
8	Works /Field Supervisor	DEPT	III/II/I	MN - 01	Secondary	2	2
9	Market Supervisor	DEPT	III/II/I	MN - 01	Secondary	1	0
10	Data Entry Operator	DEPT	III/II/I	MN - 01	Secondary	1	1
11	Nursary Teachers	DEPT	III/II/I	MN - 01	Secondary	4	3
12	Driver	DEPT	III/II/Spl	PL - 03	Primary	8	6
13	Electrician	DEPT	III/II/Spl	PL - 02	Primary	2	3
14	Electrical Labourer	DEPT	III/II/Spl	PL - 01	Primary	1	0
15	KKS	DEPT	III/II/Spl	PL - 01	Primary	6	3
16	Watcher	DEPT	III/II/Spl	PL - 01	Primary	10	7
17	Library Attendant	DEPT	III/II/Spl	PL - 01	Primary	11	8
18	Works/Field Labourer	DEPT	III/II/Spl	PL - 01	Primary	12	7
19	Health Labourer	DEPT	III/II/Spl	PL - 01	Primary	29	21
<b>Total</b>						<b>113</b>	<b>88</b>



# ORGANIZATIONS CHART OF PRADESHIYA SABHA - SAMMANTHURAI

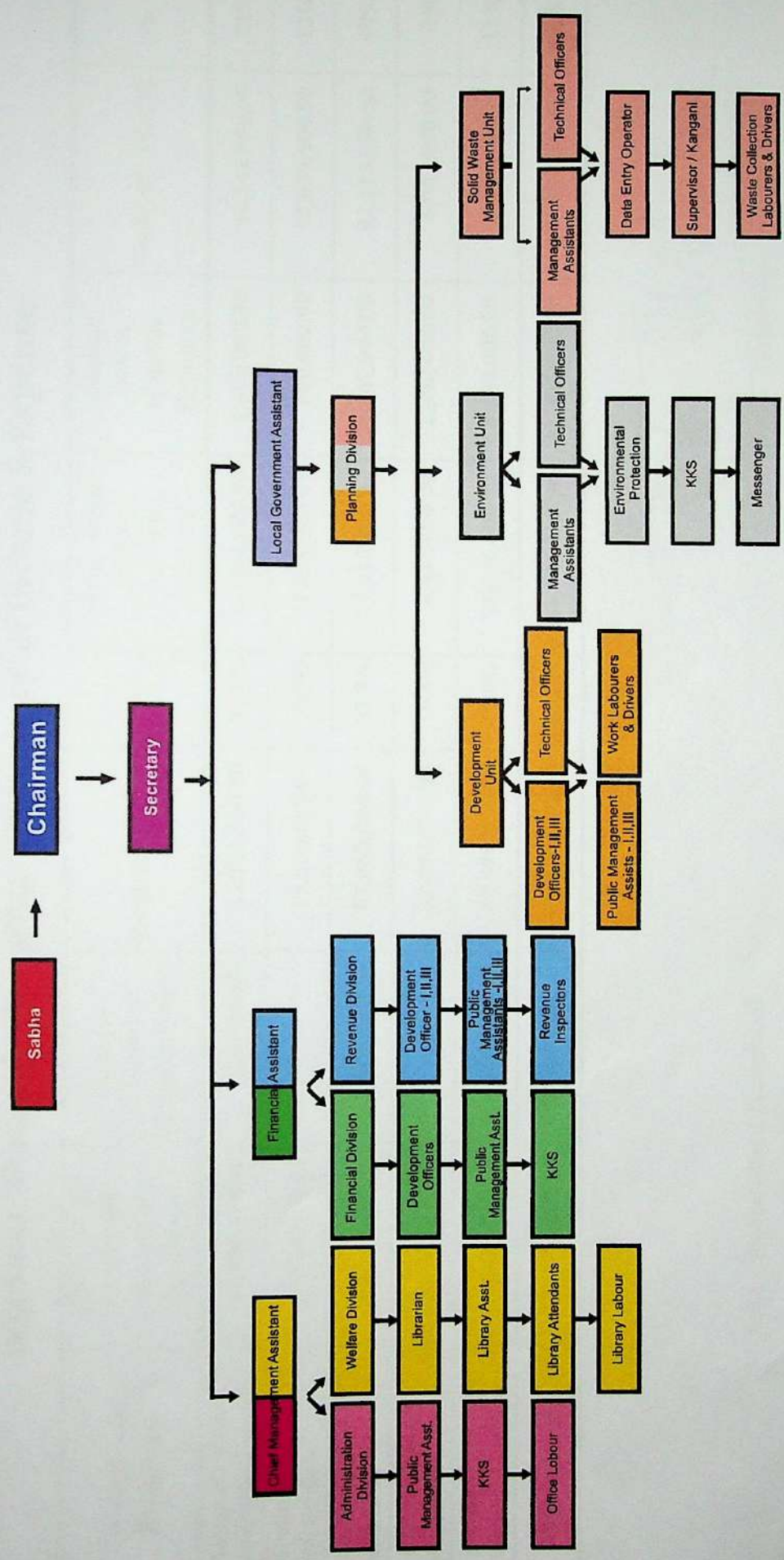



**சம்மந்துறை பரதேச சபை / Sammanthurai Pradeshiya Sabha**  
**வரவு செலவுத் திட்டம் / Budget - 2023**  
**வருமான செலவுப் பொருள் / Summary of Income & Expense**

செயற்திட்டம் (Program)	மீண்டு வரும வருமானம் (Recurring Income)	முலதன வருமானம் (Capital Gains)	மொத்தம் (Total)	%	மீண்டு வரும செலவு (Recurring Expense)	முலதனச் செலவு (Capital Expense)	மொத்தம் (Total)	%
01. பொது நிர்வாகம் General Administration	64,806,380.00	500,000.00	65,306,380.00	31.8%	41,242,800.90	2,000,000.00	43,242,800.90	21%
02. செனக்கியம் Health Services	19,166,600.00		19,166,600.00	9.3%	47,039,900.00	600,000.00	47,639,900.00	23%
03. பொது வழிகள் Public Roads	15,660,600.00	52,000,000.00	67,660,600.00	32.9%	29,615,000.00	52,700,000.00	82,315,000.00	40%
05. பொதுப்பயன்பாடு Public Utility Services	33,632,720.90		33,632,720.90	16.4%	4,432,600.00	2,500,000.00	6,932,600.00	3%
06. நலன்புரி Welfare	19,310,000.00	300,000.00	19,610,000.00	9.5%	21,646,000.00	3,600,000.00	25,246,000.00	12%
மொத்தம் (Total)	152,576,300.90	52,800,000.00	205,376,300.90	100.0%	143,976,300.90	61,400,000.00	205,376,300.90	100%

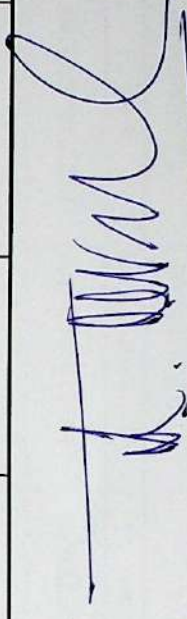

A.M. Mohammed Naoshaad  
Chairman

ஏ.எம். முஹம்மட் நௌஷாட்  
தவிசாளர்

A.M.MOHAMMED NAOSHAAD  
CHAIRMAN  
Sammanthurai Pradeshiya Sabha  
Sammanthurai



சம்மாந்துறை பிரதேச சபை / Sammanthurai Pradeshiya Sabha

வரவு செலவுத்திட்டம் / Budget - 2023

வருவாய்த் தொகுப்பு / Summary of Revenue ( நிகழ்ச்சித்திட்டப்படி / Program Wise )

விபரம்	பொது நிர்வாகம் (General Administration)	சுகாதார சேவைகள் (Health Services)	வெளிப்புறத் திட்டமிடல் காணி கட்டிடங்கள் (Planning Roads, Land, Building)	வேறு பயன்பாட்டுச் சேவைகள் (Public Utility Services)	நலன்புரிச் சேவைகள் (Welfare Services)	மொத்தம் (Total)	%
	(01)	(02)	(03)	(05)	(06)	(08)	
10. விகிதங்களும் வரிகளும் Rates & Taxes	8,000,000.00				50,000.00	8,050,000.00	5%
20. வாடகைகள் Rents	530,000.00		3,080,000.00	32,806,120.90	9,050,000.00	44,936,120.90	29%
30. உத்தரவுச் சீட்டுக் கட்டணம் License Fees		2,550,000.00				3,080,000.00	2%
40. சேவைகளுக்கான கட்டணங்கள் Providing Services	400,000.00	2,100,000.00	1,400,000.00		1,000.00	3,901,000.00	3%
50. பற்றாணைக் கட்டணங்கள் Warrant Fees & Fines	15,115,000.00	150,000.00	2,000,000.00	50,000.00	3,000.00	17,318,000.00	11%
60. பிற வருமானங்கள் Other Income	16,150,780.00	300,000.00	880,000.00	265,000.00	20,000.00	17,615,780.00	12%
70. வருமான மானியங்கள் Revenue Grants	24,610,600.00	14,066,600.00	8,300,600.00	511,600.00	10,186,000.00	57,675,400.00	38%
<b>மொத்த வருமானம் Total Revenue</b>	<b>64,806,380.00</b>	<b>19,166,600.00</b>	<b>15,660,600.00</b>	<b>33,632,720.90</b>	<b>19,310,000.00</b>	<b>152,576,300.90</b>	<b>0%</b>
	42%	13%	10%	22%	13%	100%	100%
80. மூலதன வருவாய் Capital Grants	500,000.00		52,000,000.00		300,000.00	52,800,000.00	
<b>மூல மொத்தம் Total Revenue</b>	<b>65,306,380.00</b>	<b>19,166,600.00</b>	<b>67,660,600.00</b>	<b>33,632,720.90</b>	<b>19,610,000.00</b>	<b>205,376,300.90</b>	



## 2023 வருமான மதிப்பீடு / Revenue Estimation

01. பொது நிர்வாகம் (General Administration)	65,306,380.00
02. செளக்கியம் (Health Services)	19,166,600.00
03. பொது வழிகள் (Planning Road, Land, Building)	67,660,600.00
05. பொதுப்பயன்பாடு (Public Utility Services)	33,632,720.90
06. நலன்புரி (Welfare)	19,610,000.00

### 2023 வருமான மதிப்பீடு / Revenue Estimation

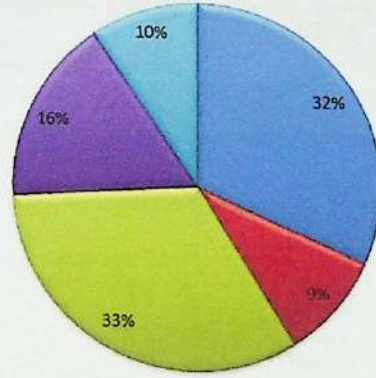

01. பொது நிர்வாகம் (General Administration)
02. செளக்கியம் (Health Services)
03. பொது வழிகள் (Planning Roads, Land, Building)
05. பொதுப்பயன்பாடு (Public Utility Services)
06. நலன்புரி (Welfare)

### 2023 வருமான மதிப்பீடு / Revenue Estimation

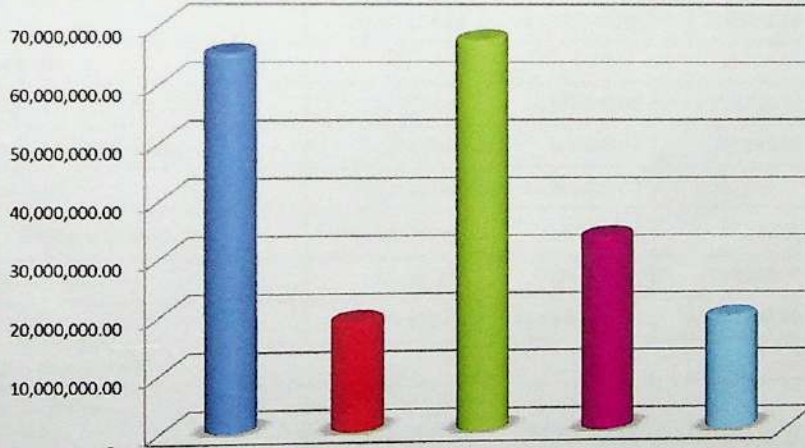



**சம்மாந்துறை பிரதேச சபை / Sammanthurai Pradeshiya Sabha**  
**வரவு செலவுத் திட்டம் / Budget - 2023**  
**வருமான மதிப்பீடு / Revenue Estimation**

வருமான தலைப்பும் வகையும் / Income Titles	2021 உண்மை வருமானம் / Actual Revenue - 2021	2022 உத்தேச மதிப்பீடு / Budget - 2022	2022 புரட்டாதி வரை உண்மை வருமானம் / Actual Revenue upto September - 2022	2023 உத்தேச மதிப்பீடு / Budget - 2023	%
<b>01. பொது நிர்வாகம் (General Administration)</b>					
<b>10. விகிதங்களும் வரிகளும் (Rates &amp; Taxes)</b>					
11 விகிதங்கள் (வீத வாடகை), வரிகள் / Taxes, Rates	3,253,226.13	6,338,748.00	7,415,519.84	7,000,000.00	
12 புரண் நிலங்களுக்கான வரி / Tax on undeveloped land		1,000,000.00		1,000,000.00	
	3,253,226.13	7,338,748.00	7,415,519.84	8,000,000.00	3.9%
<b>30. உத்தரவுச் சீட்டுக் கட்டணங்கள் (License Fees)</b>					
35 வாகனங்கள் Vehicle		30,000.00	1,550.00	30,000.00	
36 விசேஷ கட்டணம் (கிறவல் மண் / Gravel soil) Special Charge		500,000.00		500,000.00	
	-	530,000.00	1,550.00	530,000.00	0.3%
<b>40. சேவைகளுக்கான சாட்டுதல்கள் (Service Charges)</b>					
41 பதிவு, சான்றிதழ்கள், விசாரணைகள் Registration, Certification & Investigation	84,100.00	100,000.00	65,000.00	100,000.00	
43 தெருவத்தாட்சி பத்திரம் / Street line certificate	150,000.00	300,000.00	76,000.00	300,000.00	
	234,100.00	400,000.00	141,000.00	400,000.00	0.2%
<b>50. பற்றாணைக் கட்டணங்கள், குற்றப்பணங்கள் (Warrant Fees &amp; Fines)</b>					
51 பற்றாணைக் கட்டணம் / Warrant Fees	19,505.21	50,000.00	11,599.49	115,000.00	
52 குற்றப்பணங்கள் / Fines	18,026,826.00	15,000,000.00	5,539,334.00	15,000,000.00	
	18,046,331.21	15,050,000.00	5,550,933.49	15,115,000.00	7.4%
<b>60. பிறவருமானம் (Other Income)</b>					
61 வட்டி (சேமிப்புக் கணக்கு உட்பட) ,பிற / Interest	1,784,266.85	1,500,000.00	1,110,725.94	3,000,000.00	
62 விற்பனைகள் (பெயர் மாற்றுப் படிவம்) / Sales	16,600.00	100,000.00	17,100.00	100,000.00	
63 முத்திரைத்தீர்வை / Stamp Duty	19,331,680.00	16,200,000.00	4,937,134.51	12,150,780.00	
64 பணியாளர் கடன் வட்டி / Employee Loan Interest	50,580.15	100,000.00	17,232.96	100,000.00	
65 ஏனைய வருமானம் / Other Income	461,030.90	150,000.00	709,795.87	800,000.00	
	21,644,157.90	18,050,000.00	6,791,989.28	16,150,780.00	7.9%
<b>70. வருமான மானியங்கள் (Revenue Grants)</b>					
71 நிர்வாக மீள்நிரம்பல்கள் ஊழியர்கள் Reimbursement of Staff Salary	48,420,379.63	54,865,338.00	39,415,169.19	24,610,600.00	
	48,420,379.63	54,865,338.00	39,415,169.19	24,610,600.00	12.0%
<b>80. மூலதன மானியம் (Capital Grants)</b>					
83 மூலதன சொத்துக்கள் விற்பனை / Capital Assets Sales	19,825.55	500,000.00	-	500,000.00	
	19,825.55	500,000.00	-	500,000.00	
<b>மொத்த வருமானம் பொது நிர்வாகம் - 01</b> <b>Total Revenue for General Administration - 01</b>	<b>91,618,020.42</b>	<b>96,734,086.00</b>	<b>59,316,161.80</b>	<b>65,306,380.00</b>	<b>31.8%</b>



சம்மாந்துறை பிரதேச சபை / Sammanthurai Pradeshiya Sabha  
வரவு செலவுத் திட்டம் / Budget - 2022  
வருமான மதிப்பீடு / Revenue Estimation

வருமான தலைப்பும் வகையும் / Income Titles	2021 உண்மை வருமானம் / Actual Revenue - 2021	2022 உத்தேச மதிப்பீடு / Budget - 2022	2022 புரட்டாதி வரை உண்மை வருமானம் / Actual Revenue upto September - 2022	2023 உத்தேச மதிப்பீடு / Budget - 2023	%
<b>02. சுகாதார சேவைகள் (Health Services)</b>					
<b>30. உத்தரவுச் சீட்டுக் கட்டணம் (License Fees)</b>					
31 வியாபாரம் (அறவிடப்படாத) / Trade License Fees	1,729,150.00	2,500,000.00	1,724,800.00	2,500,000.00	
32 பட வரைகுர் அனுமதிக்க கட்டணம் Draughtsman Registration Fees	21,200.00	50,000.00	3,000.00	50,000.00	
	1,750,350.00	2,550,000.00	1,727,800.00	2,550,000.00	1.2%
<b>40. சேவைகளுக்கான சாட்டுதல்கள் (Services Charges)</b>					
41 பதிவு செய்தல், சான்றிதழ் விசாரணைகள் (பரிசோதனைக் கட்டணம்) / Registration, Certification & Investigation	179,500.00	300,000.00	91,500.00	300,000.00	
43-1 மிருக அறுவைக் கட்டணம் / Animal Slaughter Fees	1,445,980.00	1,400,000.00	837,300.00	1,500,000.00	
43-2 திண்மக் கழிவு சேவைக் கட்டணம் Solid waste Service User Fee	839,524.00	600,000.00	158,935.00	300,000.00	
	2,465,004.00	2,300,000.00	1,087,735.00	2,100,000.00	1.0%
<b>50. பற்றாணைக் கட்டணம் (Warrant Fees)</b>					
51 பற்றாணைக் கட்டணம் / Warrant Fees	123,000.00	150,000.00	-	150,000.00	-
	123,000.00	150,000.00	-	150,000.00	0%
<b>60. ஏனைய வருமானம் (Other Income)</b>					
61 கூட்டுப் பசளை விற்பனை / Compost Sale	1,431,000.00	6,000,000.00	172,500.00	300,000.00	
	1,431,000.00	6,000,000.00	172,500.00	300,000.00	0.1%
<b>70. வருமான மானியங்கள் (Revenue Grants)</b>					
71 நிருவாக மீள்நிறம்பல்கள் / Reimbursement of Staff Salary				14,066,600.00	
				14,066,600.00	6.8%
<b>80. மூலதனப் பெறுகைகள் (Capital Grants)</b>					
மொத்த வருமானம் சுகாதார சேவைகள் - 02 Total Revenue For Health Services - 02	5,769,354.00	11,000,000.00	2,988,035.00	19,166,600.00	9.3%



சம்மாந்துறை பிரதேச சபை / Sammanthurai Pradeshiya Sabha

வரவு செலவுத் திட்டம் / Budget - 2022

வருமான மதிப்பீடு / Revenue Estimation

வருமான தலைப்பும் வகையும் / Income Titles	2021 உண்மை வருமானம் / Actual Revenue - 2021	2022 உத்தேச மதிப்பீடு / Budget - 2022	2022 புரட்டாதி வரை உண்மை வருமானம் / Actual Revenue upto September - 2022	2023 உத்தேச மதிப்பீடு / Budget - 2023	%
<b>03. வெளிப்புறத்திட்டமிடல் வீதிகள், கட்டிடங்கள் (Planning Roads, Land, Building)</b>					
<b>20. வாடகைகள் (Rents)</b>					
21 வதிவு வளவு / Residential	-	-	2,800.00		
22 பஸ்தரிப்பிட வாடகை / Bus Depot Rent	-	-	152,762.50		
23 வியாபார ஸ்தாபனம் / Business Place	-	-	-		
24 பழைய அலுவலக கட்டிட வாடகை Old Office Rent	135,000.00	180,000.00	135,000.00	180,000.00	
25 இயந்திர வாடகை / Vehicle Hire	1,012,146.25	-	-		
25-1 Backhoe வாடகை / Hire	-	600,000.00	75,450.00	1,000,000.00	
25-2 Hiring Motor Grader வாடகை / Hire	-	500,000.00	757,406.83	1,000,000.00	
25-3 Road Rollers வாடகை / Hire	-	300,000.00	103,312.50	500,000.00	
25-4 Janaza Vehicle வாடகை / Hire	-	200,000.00	25,150.00	200,000.00	
25-5 Water Bowser வாடகை / Hire	-	150,000.00	6,000.00	200,000.00	
	1,147,146.25	1,930,000.00	1,257,881.83	3,080,000.00	1.5%
<b>40. சேவைக் கட்டணங்கள் (Services Charges)</b>					
41 பரிசோதனை கட்டணம் - வெளிப்புறத்திட்டமிடல் Site Inspection Fees	712,150.00	1,200,000.00	422,825.00	1,200,000.00	
42 தளப்பரப்பு கட்டணம் / Square Area Fee	151,500.00	-	75,120.00	200,000.00	
	863,650.00	1,200,000.00	497,945.00	1,400,000.00	0.7%
<b>50. பற்றாணைக் கட்டணம் (Warrant Fees)</b>					
52 தண்டம் UDA / UDA Fine	334,680.00	500,000.00	30,768.00	2,000,000.00	
	334,680.00	500,000.00	30,768.00	2,000,000.00	1.0%
<b>60. பிறவருமானம் (Other Income)</b>					
62 வீற்பனைகள் (கட்டிட விண்ணப் படிவம்) Sale of Building Approval Form	167,000.00	480,000.00	63,500.00	480,000.00	
63 சாட்டத்தக்க கட்டணங்கள் (பெயர் பலகை) Advertisement Hoarding Rental	210,140.00	450,000.00	158,700.00	400,000.00	
	377,140.00	930,000.00	222,200.00	880,000.00	0.4%
<b>70. வருமான மானியங்கள் (Revenue Grants)</b>					
71 நிருவாக மீள்நிரம்பல்கள் / Administrative Re-Imbursement				8,300,600.00	
		-	-	8,300,600.00	4.0%
<b>80. மூலதனப் பெறுகைகள் (Capital Grant)</b>					
81 LDSP சிறுவர் பூங்கா அமைத்தல் Construction of New Children Park (SDG)	1,908,000.00	30,000,000.00	15,165,194.13	44,000,000.00	
82 மானியங்கள் - CBG/PSDG	-	8,000,000.00	993,045.14	8,000,000.00	
மானியங்கள்	1,709,308.16		-		
	3,617,308.16	38,000,000.00	16,158,239.27	52,000,000.00	76.9%
<b>மொத்த வருமானம் வெளிப்புறத்திட்டமிடல் வீதிகள், கட்டிடங்கள் 03</b>	<b>6,339,924.41</b>	<b>42,560,000.00</b>	<b>18,167,034.10</b>	<b>67,660,600.00</b>	<b>32.9%</b>
<b>Total Revenue For Planning Roads, Land, Building - 03</b>					



சம்மாந்துறை பிரதேச சபை / Sammanthurai Pradeshiya Sabha  
வரவு செலவுத் திட்டம் / Budget - 2022  
வருமான மதிப்பீடு / Revenue Estimation

வருமான தலைப்பும் வகையும் / Income Titles	2021 உண்மை வருமானம் / Actual Revenue - 2021	2022 உத்தேச மதிப்பீடு / Budget - 2022	2022 புரட்டாதி வரை உண்மை வருமானம் / Actual Revenue upto September - 2022	2023 உத்தேச மதிப்பீடு / Budget - 2023	%
<b>05. வேறு பொதுப்பயன்பாட்டுச் சேவைகள் (Public Utility Services)</b>					
<b>20. வாடகைகள் (Rents)</b>					
22 சந்தைக் கடை வாடகைகள் / Market Shops Rents	2,327,285.42	3,000,000.00	2,690,262.25	3,993,000.00	
23 இறைச்சிக் கடை குத்தகைகள் / Meat Shop Leases	15,056,217.99	15,215,671.00	6,938,941.07	20,592,045.90	
24 பொதுச் சந்தை குத்தகைகள் / Open Market Leases	6,460,287.05	7,253,075.00	2,047,130.00	8,221,075.00	
	<b>23,843,790.46</b>	<b>25,468,746.00</b>	<b>11,676,333.32</b>	<b>32,806,120.90</b>	<b>16.0%</b>
<b>50. தண்டப்பணம் (Fines)</b>					
52 தண்டப்பணம் / Fine	34,388.99	50,000.00	14,123.50	50,000.00	
	<b>34,388.99</b>	<b>50,000.00</b>	<b>14,123.50</b>	<b>50,000.00</b>	<b>0.0%</b>
<b>60. ஏனைய வருமானம் (Other Income)</b>					
61 ஏல விற்பனை நுழைவுக் கட்டணம் / Tender Entry Fee	3,250.00	15,000.00	450.00	15,000.00	
62 விற்பனைகள் - கேள்விப் பத்திரம் / Tender Documents	107,062.50	250,000.00	83,612.00	250,000.00	
	<b>110,312.50</b>	<b>265,000.00</b>	<b>84,062.00</b>	<b>265,000.00</b>	<b>0.1%</b>
<b>70. வருமான மானியங்கள் (Revenue Grants)</b>					
71 நிருவாக மீள்நிரம்பல்கள் / Reimbursement of Staff Salary				511,600.00	
				<b>511,600.00</b>	<b>0.2%</b>
<b>80. மூலதன மானியங்கள் (Capital Grants)</b>					
<b>மொத்த வருமானம் வேறு பொதுப்பயன்பாட்டுச் சேவைகள்-05 Total Revenue For Public Utility Services - 05</b>	<b>23,988,491.95</b>	<b>25,783,746.00</b>	<b>11,774,518.82</b>	<b>33,632,720.90</b>	<b>16.4%</b>



சம்மாந்துறை பிரதேச சபை / Sammanthurai Pradeshiya Sabha  
வரவு செலவுத் திட்டம் / Budget - 2022  
வருமான மதிப்பீடு / Revenue Estimation

வருமான தலைப்பும் வகையும் / Income Titles	2021 உண்மை வருமானம் / Actual Revenue - 2021	2022 உத்தேச மதிப்பீடு / Budget - 2022	2022 புரட்டாதி வரை உண்மை வருமானம் / Actual Revenue upto September - 2022	2023 உத்தேச மதிப்பீடு / Budget - 2023	%
<b>06. நலன்புரிச் சேவை வசதிகள் (Welfare)</b>					
<b>10. விகிதங்களும் வரிகளும் (Rates &amp; Rents)</b>					
15 களியாட்ட வரி / Entertainment Tax	-	10,000.00	12,850.00	50,000.00	
	-	10,000.00	12,850.00	50,000.00	0.0%
<b>20. வாடகைகள் (Hiring Charges)</b>					
251 விளையாட்டு மைதானம் / Play Ground	2,500.00	10,000.00	21,075.00	50,000.00	
252 விளையாட்டு கட்டிடத்தொகுதி / Sports Complex	476,170.00	3,000,000.00	1,122,070.00	4,000,000.00	
253 அப்துல் மஜீட் மண்டபம் / Abdul Majeed Hall	71,000.00	2,000,000.00	628,000.00	5,000,000.00	
	549,670.00	5,010,000.00	1,771,145.00	9,050,000.00	4.4%
<b>40. சேவைகளுக்கான சாட்டுதல்கள் (Service Charges)</b>					
43 நூலக அங்கத்துவம், புதுப்பித்தல் Library Membership, Renewal fee	1,200.00	1,000.00	1,060.00	1,000.00	
	1,200.00	1,000.00	1,060.00	1,000.00	0.0%
<b>50. பற்றாணைக் கட்டணங்கள், குற்றப்பணங்கள் (Warrant Fees &amp; Fines)</b>					
52 குற்றப்பணங்கள் / Fines	235.00	3,000.00	345.00	3,000.00	
	235.00	3,000.00	345.00	3,000.00	0.0%
<b>60. பிறவருமானம் (Other Income)</b>					
62 விற்பனை நூலக படிவம் / Sale of Library Form	4,870.00	10,000.00	9,000.00	20,000.00	
	4,870.00	10,000.00	9,000.00	20,000.00	0.0%
<b>70. வருமான மானியங்கள் (Revenue Grants)</b>					
71 நிர்வாக மீள்நிரம்பல்கள் ஊழியர்கள், Reimbursement of Staff Salary				10,136,000.00	
73 சேவைக்கான சாட்டுதல்கள் / Service Charges	2,600.00	50,000.00	9,600.00	50,000.00	
	2,600.00	50,000.00	9,600.00	10,186,000.00	5.0%
<b>80. மூலதனப் பெறுகைகள் (Capital Grants)</b>					
81 மானியங்கள் (புத்தகம்) / Grants of Book	299,871.84	300,000.00	-	300,000.00	
	299,871.84	300,000.00	-	300,000.00	
<b>மொத்த வருமானம் நலன்புரிச் சேவை வசதிகள் - 06 Total Revenue For Welfare - 06</b>	<b>858,446.84</b>	<b>5,384,000.00</b>	<b>1,804,000.00</b>	<b>19,610,000.00</b>	<b>9.5%</b>
<b>மூழு மொத்தம் Grand Total</b>	<b>128,574,237.62</b>	<b>181,461,832.00</b>	<b>94,049,749.72</b>	<b>205,376,300.90</b>	<b>100%</b>



சம்மாந்துறை பிரதேச சபை / Sammanthurai Pradeshiya Sabha

வரவு செலவுத்திட்டம் / Budget - 2023

செலவினத் தொகுப்பு / Summary of Expenditure ( நிகழ்ச்சித்திட்டப்படி / Program Wise )

விபரம்	மொது நிர்வாகம் (General Administration)	கொநார சேவைகள் (Health Services)	கொள்கல் திட்டமிடல் கட்டிடங்கள் (Planning Road, Land Building)	கொள்கல் சேவைகள் (Public Utility Services)	நலன்புரிச் சேவைகள் (Welfare Services)	மொத்தம் (Total)	%
	(01)	(02)	(03)	(05)	(06)	(08)	
01. வேதன்களும் புகளும் Salaries & Allowance	27,185,800.90	28,469,900.00	20,481,000.00	511,600.00	11,455,000.00	88,103,300.90	61%
02. பயணச் செலவுகள் Travelling Expenses	300,000.00	130,000.00	25,000.00	-	50,000.00	505,000.00	0.4%
03. வழங்கல்களும் தேவைப்பாடுகளும் Supplies & Requirements	6,060,000.00	11,615,000.00	4,500,000.00	1,735,000.00	1,500,000.00	25,410,000.00	18%
04. கொத்துக்களை பழுது பார்த்தலும் பேணலும் Repairs & Maintains of Capital Assets	2,400,000.00	3,650,000.00	2,700,000.00	1,400,000.00	1,700,000.00	11,850,000.00	8%
05. ஏற்றியறிக்கை கொலத்தொடர்வு Transportation, Communication, Utility & Other Services	3,385,000.00	500,000.00	10,000.00	750,000.00	1,370,000.00	6,015,000.00	4%
06. வட்டிக் கொடுப்பனவு Interest Payment							
07. மானிய உதவு தொகை Grants, Contribution & Subsidies	600,000.00	30,000.00	7,000.00	5,000.00	4,820,000.00	5,462,000.00	4%
08. ஒப்பந்தங்கள், ஒப்பந்திய நன்மைகள் பணிக்கொடைகள் Pensions, Pension benefits & Gratuities	1,312,000.00	2,645,000.00	1,892,000.00	31,000.00	751,000.00	6,631,000.00	5%
<b>மொத்த மீண்டும் செலவினம் Total Recurring Expenditure</b>	41,242,800.90	47,039,900.00	29,615,000.00	4,432,600.00	21,646,000.00	143,976,300.90	70%
	29%	33%	21%	3%	15%		
09. முதல்தன் செலவினம் Capital Expenses	2,000,000.00	600,000.00	52,700,000.00	2,500,000.00	3,600,000.00	61,400,000.00	
10. கடன் மீளக் கொடுப்பனவுகள் Loan Repayment							
<b>மொத்த முதல்தன் செலவினம் Total Capital Expenditure</b>	2,000,000.00	600,000.00	52,700,000.00	2,500,000.00	3,600,000.00	61,400,000.00	30%
<b>மொத்தம் Grand Total</b>	43,242,800.90	47,639,900.00	82,315,000.00	6,932,600.00	25,246,000.00	205,376,300.90	
<b>%</b>	21%	23%	40%	3%	12%		100%



## 2023 செலவின மதிப்பீடு / Expense Estimation

01. பொது நிர்வாகம் (General Administration)	43,242,800.90
02. சௌக்கியம் (Health Services)	47,639,900.00
03. பொது வழிகள் (Planning Road, Land, Building)	82,315,000.00
05. பொதுப்பயன்பாடு (Public Utility Services)	6,932,600.00
06. நலன்புரி (Welfare)	25,246,000.00

### 2023 செலவின மதிப்பீடு /Expense Estimation

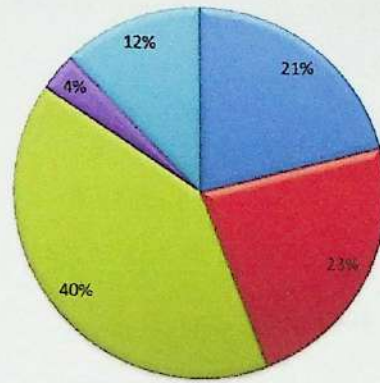

01. பொது நிர்வாகம் (General Administration)
02. சௌக்கியம் (Health Services)
03. பொது வழிகள் (Planning Roads, Land, Building)
05. பொதுப்பயன்பாடு (Public Utility Services)
06. நலன்புரி (Welfare)

### 2023 செலவின மதிப்பீடு /Expense Estimation

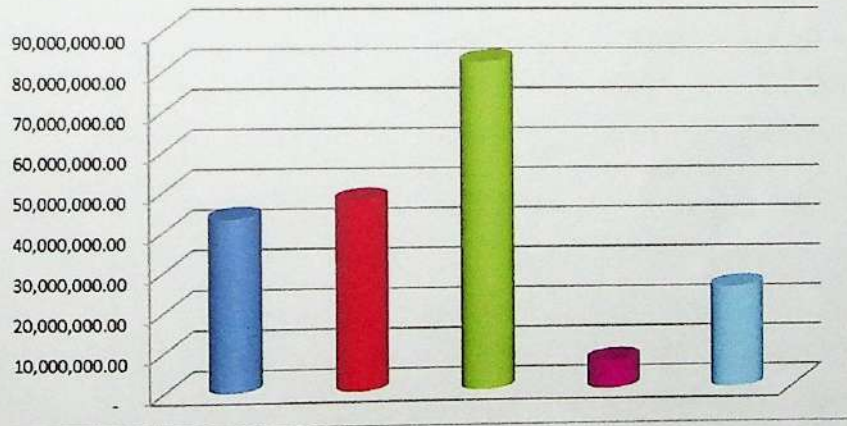



**சம்மாந்துறை பிரதேச சபை / Sammanthurai Pradeshiya Sabha**  
**வரவு செலவுத்திட்டம் / Budget - 2023**  
**செலவீன மதிப்பீடு / Expense Estimation**

செலவீன தலைப்பும் வகையும் Expense Titles	2021 உண்மை செலவீனம் / Actual Expenditure - 2021	2022 உத்தேச மதிப்பீடு / Budget 2022	2022 யூட்டாந்த வரை உண்மை செலவீனம் / Actual Expenditure upto September - 2022	2023 உத்தேச மதிப்பீடு / Budget 2023
<b>01. பொது நிர்வாகம் / (General Administration)</b>				
<b>மீண்டு வரும் செலவினம் / Recurring Expenditures</b>				
<b>101. வேதனங்களும் படிங்களும் / (Salaries &amp; Allowance)</b>				
1 நிரந்தர ஊழியர்களின் சம்பளங்களும் கூலிகளும் Salary & Wages of Permanent Staff	16,532,179.38	18,612,649.00	13,745,606.36	20,830,600.90
2 தற்காலிக ஊழியர்களின் சம்பளங்களும் கூலிகளும் Salary & Wages of Casual Staff	1,267,488.12	1,229,717.00	829,015.58	1,125,200.00
3 மேலதிக நேரக் கொடுப்பனவு Over Time	379,500.92	300,000.00	154,758.43	400,000.00
4 உறுப்பினர்கள் படிகள் / Member Allowance	3,779,000.00	3780000	2,820,000.00	3,780,000.00
5 நிரந்தர ஊழியர்களின் சீருடை கொடுப்பனவு Uniform for Permanent Staff	27,000.00	50,000.00		50,000.00
6 நடுக்கட்ட உத்தியோகத்திற்கான ஊக்குவிப்புப் படி / Commission for Revenue Collector	174,073.87	1000000	562,959.48	1,000,000.00
	<b>22,159,242.29</b>	<b>24,972,366.00</b>	<b>18,112,339.85</b>	<b>27,185,800.90</b>
<b>102. பயணச் செலவுகள் (Travelling Expenses)</b>				
1 உள்ளூர் பிரயாணச் செலவு Local Travelling Expenses	97,968.50	170,000.00	62,136.00	300,000.00
	<b>97,968.50</b>	<b>170,000.00</b>	<b>62,136.00</b>	<b>300,000.00</b>
<b>103. வழங்கல்களும் தேவைப்பாடுகளும் (Supplies &amp; Requirements)</b>				
1 எழுத்து கருவி வகைகள் / Stationery	755,208.60	1,300,000.00	1,023,115.00	1,500,000.00
2 உபகரணங்கள் / Equipment	988,557.60	1,200,000.00	1,135,507.40	2,000,000.00
3 எரிபொருள் / Fuel	476,971.60	1,300,000.00	1,055,614.00	2,000,000.00
4 வாகன அனுமதி பத்திரம், காப்புறுதி Vehicle License & Insurance	88,256.56	140,000.00	79,262.24	150,000.00
5 சீருடை கொடுப்பனவு / Uniform for Casual Staff		10,000.00		10,000.00
6 கணினி மென்பொருள், ஆதன வரி, இறுதிக் கணக்கு Computer Software	11,000.00	100,000.00		100,000.00
7 வாகன உபகரணங்கள் / Vehicle Equipment	160,010.13	300,000.00	28,350.00	300,000.00
	<b>2,480,004.49</b>	<b>4,350,000.00</b>	<b>3,321,848.64</b>	<b>6,060,000.00</b>
<b>104. மூலதன சொத்துக்களை பழுதுபார்த்தல் (Repairs &amp; Maintains of Capital Assets)</b>				
1 அலுவலக கட்டிட திருத்தமும் ஏனையவும் Office Buildings Repair & Others	892,835.01	800,000.00	694,510.00	800,000.00
2 வாகன திருத்தம் / Vehicle Repair	80,040.00	700,000.00	363,065.00	700,000.00
3 கணினி திருத்தம் / Computer Repair	177,440.00	400,000.00	306,940.00	400,000.00
4 தளபாடங்கள், உபகரணத் திருத்தம் Repair of Furniture & Equipment	1,155,993.25	500,000.00	301,034.08	500,000.00
	<b>2,306,308.26</b>	<b>2,400,000.00</b>	<b>1,665,549.08</b>	<b>2,400,000.00</b>
<b>மொத்தம் / Total</b>	<b>27,043,523.54</b>	<b>31,892,366.00</b>	<b>23,161,873.57</b>	<b>35,945,800.90</b>



**சம்மாந்துறை பிரதேச சபை / Sammanthurai Pradeshiya Sabha**  
**வரவு செலவுத்திட்டம் / Budget - 2023**  
**செலவின் மதிப்பீடு / Expense Estimation**

செலவின் தலைப்பும் வகையும் / Expense Titles	2021 உண்மை செலவினம் / Actual Expenditure -2021	2022 உத்தேச மதிப்பீடு / Budget 2022	2022 யூட்டாந்த வரை உண்மை செலவினம் / Actual Expenditure upto September - 2022	2023 உத்தேச மதிப்பீடு / Budget 2023
<b>01. பொது நிர்வாகம் / (General Administration)</b>				
<b>மீண்டு வரும் செலவினம் / Recurring Expenditures</b>				
முன் கொண்டுவந்த மதி / Brought Forward Balance	27,043,523.54	31,892,366.00	23,161,873.57	35,945,800.90
<b>105. ஏற்றியிறக்கல் தொடர்பிணைப்பு ஏனைய சேவைகளும் (Transportation, Communication, Utility &amp; Other Services)</b>				
1 ஏற்றியிறக்கல் / Transportation	3,800.00	5,000.00	-	5,000.00
2 மின்சாரம் / Electricity Bill	329,658.25	400,000.00	323,227.78	700,000.00
3 தொலைபேசிக் கட்டணம் / Telephone Charges	423,126.25	300,000.00	144,421.73	300,000.00
4 நீர்வழங்கல் / Water Bill	61,347.47	100,000.00	55,842.71	300,000.00
5 முத்திரைகள் / Stamp	70,750.00	100,000.00	55,000.00	200,000.00
6 வங்கிக் கட்டணம் / Bank Charges	-	30,000.00	-	30,000.00
7 கணக்காய்வுக் கட்டணம் / Audit Charges	-	-	-	50,000.00
8 சட்டக் கட்டணம் / Legal Charges (SDG)	245,800.00	300,000.00	238,592.00	400,000.00
9 பொது வைபவம் / Public Event	221,785.50	600,000.00	208,284.00	600,000.00
10 அச்சிடும் சேவை / Printing Service (SDG)	1,057,546.40	800,000.00	261,084.15	800,000.00
	<b>2,413,813.87</b>	<b>2,635,000.00</b>	<b>1,286,452.37</b>	<b>3,385,000.00</b>
<b>107. மானியங்கள், உதவுதொகைகள், உதவிப்பணங்கள் (Grants, Contribution &amp; Subsidies)</b>				
1 புகையிரத ஆணைச்சீட்டு / Railway Warrant	-	70,000.00	-	100,000.00
2 ஊழியர் பயிற்சி / Employee Training	-	-	-	500,000.00
	-	<b>70,000.00</b>	-	<b>600,000.00</b>
<b>108. ஓய்வூதியங்கள், ஓய்வூதிய நன்மைகள் பணிக் கொடைகள் (Pensions, Pension benefits &amp; Gratuities)</b>				
1 ஓய்வூதியம் / Pension	776,472.34	1,379,531.00	595,192.52	1,250,000.00
2 ஊழியர் சேமலாப நிதி - EPF, ஊழியர் நம்பிக்கை நிதி ETF	38,557.36	38,639.00	27,441.40	62,000.00
	<b>815,029.70</b>	<b>1,418,170.00</b>	<b>622,633.92</b>	<b>1,312,000.00</b>
மொத்த மீண்டு வரும் செலவினம் / Total Recurring Expenditure	<b>30,272,367.11</b>	<b>36,015,536.00</b>	<b>25,070,959.86</b>	<b>41,242,800.90</b>
<b>01. பொது நிர்வாகம் / (General Administration)</b>				
<b>மூலதனச் செலவினம் (Capital Expenditures)</b>				
<b>109. மூலதனச் செலவினம் (Capital Expenses)</b>				
1 அலுவலக தளபாடம், கணினி, வாகனம், உபகரணம் Office Furniture, Computer, Vehicle & Equipment	1,305,411.72	2,000,000.00	1,549,883.50	2,000,000.00
2 இலத்திரனியல் விளம்பரப் பலகை கட்டுக்கான வட்டி / Digital Board Interest	458,512.67	-	-	-
	<b>1,763,924.39</b>	<b>2,000,000.00</b>	<b>1,549,883.50</b>	<b>2,000,000.00</b>
<b>2. பிரமாண அடிப்படையிலான, குறித்தொதுக்கப்பட்ட நன்கொடை</b>				
1 LDSP	4,446,800.00	-	-	-
	<b>4,446,800.00</b>	-	-	-
<b>110. கடன் மீளளிப்பு (Loan Repayment)</b>				
1	-	-	-	-
மொத்த மூலதனச் செலவினம் / Total Capital Expenditures	<b>6,210,724.39</b>	<b>2,000,000.00</b>	<b>1,549,883.50</b>	<b>2,000,000.00</b>
மொத்த செலவினம் பொது நிர்வாகம் - 01 / Total Expenditures for General Administration - 01	<b>36,483,091.50</b>	<b>38,015,536.00</b>	<b>26,620,843.36</b>	<b>43,242,800.90</b>



சம்மாந்தூரை பிரதேச சபை / Sammanthurai Pradeshiya Sabha  
 வருஷ செலவுத்திட்டம் / Budget - 2023

செலவீன மதிப்பீடு / Expense Estimation

செலவீன தலைப்பும் வகையும் Expense Titles	2021 உண்மை செலவீனம் / Actual Expenditure -2021	2022 உத்தேச மதிப்பீடு / Budget 2022	2022 யூட்டாந்த வரை உண்மை செலவீனம் / Actual Expenditure upto September - 2022	2023 உத்தேச மதிப்பீடு / Budget 2023
<b>02. சுகாதார சேவைகள் (Health Services)</b>				
<b>மீண்டு வரும் செலவினம் / Recurring Expenditures</b>				
<b>201. வேதனங்களும் படிக்களம் (Salaries &amp; Allowance)</b>				
1 நிரந்தர ஊழியர்களின் சம்பளங்களும் கூலிகளும் Salary & Wages of Permanent Staff	11,425,089.97	15,423,482.00	9,279,487.56	14,066,600.00
2 தற்காலிக ஊழியர்களின் சம்பளங்களும் கூலிகளும் Salary & Wages of Casual Staff	14,299,693.26	14,846,637.00	10,643,590.35	14,133,300.00
3 மேலதிக வேதனம் / Over Time (SDG)	185,455.62	150,000.00	133,936.09	200,000.00
4 நிரந்தர ஊழியர்களின் சீருடை கொடுப்பனவு Uniform for Permanent Staff	155,820.00	120,000.00		70,000.00
	<b>26,066,058.85</b>	<b>30,540,119.00</b>	<b>20,057,014.00</b>	<b>28,469,900.00</b>
<b>202. பயணச் செலவுகள் (Travelling Expenses)</b>				
1 போக்கு வரத்துப் படி / Travelling Allowance		30,000.00	18,500.00	30,000.00
2 நகர அபிவிருத்தி அதிகார சபைக் கூட்ட பங்கு பற்றாங்களுக்கான கொடுப்பனவு / UDA Meeting (SDG)	32,250.00	60,000.00	33,500.00	100,000.00
	<b>32,250.00</b>	<b>90,000.00</b>	<b>52,000.00</b>	<b>130,000.00</b>
<b>203. வழங்கல்களும் தேவைப்பாடுகளும் (Supplies &amp; Requirements)</b>				
1 களஞ்சியப் பொருட்கள் Consumable Good for SWM Needs	1,307,466.00	1,200,000.00	154,780.00	1,000,000.00
2 எரிபொருள் செலவினம் / Fuel for SWM Vehicles	3,923,888.28	7,000,000.00	5,713,114.64	7,200,000.00
3 வாகன அனுமதிப்பத்திரம், காப்பறுதி (SWM) Vehicles License & Insurance	88,713.90	200,000.00	45,714.19	200,000.00
4 உணவுச் சட்டம் / Legal Charge (Food Law) (SDG)		15,000.00		15,000.00
5 வாகனப் பொருட்கள் / Vehicle Parts	2,025,209.00	2,000,000.00	1,592,544.00	1,500,000.00
6 சீருடை கொடுப்பனவு / Uniform for Casual Staff	178,000.00	200,000.00		200,000.00
7 சூழல் பாதுகாப்பு / Environment Production (SDG)	109,300.00	200,000.00	38,600.00	200,000.00
8 பூளம்புத் தொல்லை ஒழித்தல் Eradication of Mosquito (SDG)		200,000.00	275.00	200,000.00
9 திணிமக் கழிவுகள் இடமாற்று நிலையக் கட்டணம் Tipping Fee (SDG)	493,995.00	600,000.00	378,021.00	600,000.00
10 இயந்திர, வாகன வாடகை / Vehicle Rent	546,646.00	400,000.00	337,500.00	500,000.00
	<b>8,673,218.18</b>	<b>12,015,000.00</b>	<b>8,260,548.83</b>	<b>11,615,000.00</b>
<b>204. சொத்துக்கள் பழுதுபார்த்தலும் பேணலும் (Repairs &amp; Maintains of Assets)</b>				
1 வாகனத் திருத்தம் / Vehicle Repair	1,232,650.00	1,000,000.00	765,605.00	2,000,000.00
2 வடிகால் திருத்தம் / Drainage Repair	460,718.67	1,700,000.00		1,000,000.00
3 சேதனப் பசளை உற்பத்தி செய்யும் நிலையத் திருத்தம் Compost Yard Repair (SDG)	32,395.00	1,000,000.00	63,000.00	400,000.00
4 காரியாலயத் தளபாடம், உபகரணம், ஏனையவை Office Furniture, Computer, Equipment & Etc	47,100.00	50,000.00	950.00	250,000.00
	<b>1,772,863.67</b>	<b>3,750,000.00</b>	<b>829,555.00</b>	<b>3,650,000.00</b>
<b>மொத்தம் / Total</b>	<b>36,544,390.70</b>	<b>46,395,119.00</b>	<b>29,199,117.83</b>	<b>43,864,900.00</b>



சம்மந்தூரை பிரதேச சபை / Sammanthurai Pradeshiya Sabha

வரவு செலவுத்திட்டம் / Budget - 2023

செலவீன மதிப்பீடு / Expense Estimation

செலவீன தலைப்பும் வகையும் Expense Titles	2021 உண்மை செலவீனம் / Actual Expenditure -2021	2022 உத்தேச மதிப்பீடு / Budget 2022	2022 புரட்டாதிசை உண்மை செலவீனம் / Actual Expenditure upto September - 2022	2023 உத்தேச மதிப்பீடு / Budget 2023
<b>02. சுகாதார சேவைகள் (Health Services)</b>				
<b>மீண்டு வரும் செலவினம் / Recurring Expenditures</b>				
முன் கொண்டுவந்த மீதி / Brought Forward Balance				
	36,544,390.70	46,395,119.00	29,199,117.83	43,864,900.00
<b>205. ஏற்றியிறக்கல், தொலைத்தொடர்பு பயன்பாடுகளும் ஏனைய சேவைகளும் (Transportation, Communication, Utility &amp; Other Services)</b>				
1 கட்டாக்காலி மாடுகள் / Stray Animals (SDG)	300.00	50,000.00	5,000.00	50,000.00
2 மின் கட்டணம் / Electricity Bill	51,120.30	70,000.00	51,805.87	150,000.00
3 நீர்வழங்கல் / Water Bill	158,134.86	200,000.00	96,107.50	300,000.00
	209,555.16	320,000.00	152,913.37	500,000.00
<b>207. மானியங்கள், உதவுதொகைகள், உதவிப்பணங்கள் (Grants,Contribution &amp; Subsidies)</b>				
1 புகையிரத ஆணைச்சீட்டு / Railway Warrant	13,920.00	25,000.00	6,300.00	30,000.00
	13,920.00	25,000.00	6,300.00	30,000.00
<b>208. ஓய்வூதியம் இளைப்பாற்றும் நிதியங்கள் (Pensions,Pension benefits &amp; Gratuities)</b>				
1 ஓய்வூதியம் / Pension	523,814.04	984,478.00	375,248.68	845,000.00
2 ஊழியர் சேமலாப நிதி - EPF, ஊழியர் நம்பிக்கை நிதி - ETF	1,628,125.99	1,653,951.00	1,046,815.23	1,700,000.00
3 ஊழியர் நட்புசட்டக் காப்புறுதி / Life Insurance (SDG)	24,295.30	50,000.00	44,775.09	100,000.00
	2,176,235.33	2,688,429.00	1,466,839.00	2,645,000.00
மொத்த மீண்டு வரும் செலவினம் Total Recurring Expenditure	38,944,101.19	49,428,548.00	30,825,170.20	47,039,900.00
<b>02. சுகாதார சேவைகள் (Health Services)</b>				
<b>மூலதனச் செலவினம் (Capital Expenditures)</b>				
<b>209. மூலதனச் செலவினம் (Capital Expenses)</b>				
1 சபை நிதி				
1 சேதனப் பசளை உற்பத்தி நிலையம் Compost Yard Improvement	1,076,352.00	-	-	600,000.00
2 புதிய வடிகாண்கள் அமைத்தல் Construction of New Drainage	3,437,535.99	-	-	-
	4,513,887.99	-	-	600,000.00
2 2. பிரமாண அடிப்படையிலான, குறித்தொதுக்கப்பட்ட நன்கொடை				
1 உழவு இயந்திரப் பெட்டி, மற்றும் ஏனைய உபகரணங்கள்		9,000,000.00	597,150.00	-
மொத்த மூலதனச் செலவினம் Total Capital Expenditures	4,513,887.99	9,000,000.00	597,150.00	600,000.00
மொத்த செலவினம் சுகாதார சேவைகள் - 02 Total Expenditures For Health Services - 02	43,457,989.18	58,428,548.00	31,422,320.20	47,639,900.00



**சம்மாந்துறை பிரதேச சபை / Sammanthurai Pradeshiva Sabha**  
**ஆரவு செலவுத்திட்டம் / Budget - 2023**  
**செலவின் மதிப்பீடு / Expense Estimation**

செலவின் தலைப்பும் வகையும் Expense Titles	2021 உண்மை செலவீனம் / Actual Expenditure -2021	2022 உத்தேச மதிப்பீடு / Budget 2022	2022 யூட்டாந்த வரை உண்மை செலவீனம் / Actual Expenditure upto September - 2022	2023 உத்தேச மதிப்பீடு / Budget 2023
<b>03. வெளிப்புறத் திட்டமிடல், நெடுந் தெருக்கள், காணி கட்டிடங்கள் / (Planning Road, Land Building)</b>				
<b>மீண்டு வரும் செலவினம் / Recurring Expenditures</b>				
<b>301. வேதனங்களும் படிக்கும் (Salaries &amp; Allowance)</b>				
1 நிரந்தர ஊழியர்களின் சம்பளங்களும் கூலிகளும் Salary & Wages of Permanent Staff	6,716,470.78	7,800,645.00	5,480,972.59	8,309,000.00
2 தற்காலிக ஊழியர்களின் சம்பளங்களும் கூலிகளும் Salary & Wages of Casual Staff	11,689,569.83	12,237,799.00	8,939,278.57	12,122,000.00
3 நிரந்தர ஊழியர்களின் சீருடை கொடுப்பனவு Uniform for Permanent Staff	156,930.00	50,000.00		50,000.00
	<b>18,562,970.61</b>	<b>20,088,444.00</b>	<b>14,420,251.16</b>	<b>20,481,000.00</b>
<b>302. பயணச் செலவுகள் (Travelling Expenses)</b>				
1 சாதாரண போக்கு வரத்துப் படி / Travelling Allowance	-	25,000.00		25,000.00
	-	<b>25,000.00</b>	-	<b>25,000.00</b>
<b>303. வழங்கல்களும் தேவைப்பாடுகளும் (Supplies &amp; Requirements)</b>				
1 உபகரணங்கள் / Equipment	-	300,000.00	96,800.00	300,000.00
2 வாகனப் பொருட்கள் / Vehicle Equipment	997,496.52	1,600,000.00	801,078.58	1,500,000.00
3 வாகன அனுமதிப் பத்திரம், காப்புறுதி Vehicles License & Insurance	58,369.81	250,000.00	68,329.88	150,000.00
4 எரிபொருள் / Fuel	1,363,103.00	2,500,000.00	1,559,651.20	2,000,000.00
5 சீருடை கொடுப்பனவு / Uniform for Casual Staff	160,680.00	250,000.00		250,000.00
6 வாகன வாடகை	261,000.00			300,000.00
	<b>2,840,649.33</b>	<b>4,900,000.00</b>	<b>2,525,859.66</b>	<b>4,500,000.00</b>
<b>304. சொத்துக்கள் பழுதுபார்த்தலும் பேணலும் (Repairs &amp; Maintains of Assets)</b>				
1 வாகனத் திருத்தம் / Vehicle Repair	409,340.00	500,000.00	282,526.00	700,000.00
2 பாதைகள் திருத்தம் / Road Repair (SDG)	347,785.70	1,000,000.00		800,000.00
3 மடுவ திருத்தம் / Slaughter House Repair (SDG)	51,119.93	500,000.00		400,000.00
4 சனசமூக நிலைய திருத்தம் Community Center Repair (SDG)		200,000.00		200,000.00
5 உப அலுவலகக் கட்டிடத் திருத்தம் Sub Office Building Repair & Others (SDG)		200,000.00		300,000.00
6 பஸ்திற்ப்பிடத் திருத்தம் / Bus Halt Repair (SDG)		50,000.00		100,000.00
7 சிறுவர் பூங்கா திருத்தம் Children Park Repair (SDG)		200,000.00		200,000.00
	<b>808,245.63</b>	<b>2,650,000.00</b>	<b>282,526.00</b>	<b>2,700,000.00</b>
<b>2. பிரதான அடிப்படையிலான குறித்தொதுக்கப்பட்ட நன்கொடை. (Specified / Fixed Allocations)</b>				
1 சிறுவர் பூங்கா திருத்த வேலைகள் Children Park Repair	(100,000.00)			
	<b>808,245.63</b>	<b>2,650,000.00</b>	<b>282,526.00</b>	<b>2,700,000.00</b>
<b>மொத்தம் / Total</b>	<b>22,211,865.57</b>	<b>27,663,444.00</b>	<b>17,228,636.82</b>	<b>27,706,000.00</b>



**சம்மாந்துறை பிரதேச சபை / Sammanthurai Pradeshiya Sabha**  
**வரவு செலவுத் திட்டம் / Budget - 2023**  
**செலவின் மதிப்பீடு / Expense Estimation**

செலவின் தலைப்பும் வகையும் / Expense Titles	2021 உண்மை செலவினம் / Actual Expenditure -2021	2022 உத்தேச மதிப்பீடு / Budget 2022	2022 யூட்டர்த் வரை உண்மை செலவினம் / Actual Expenditure upto September - 2022	2023 உத்தேச மதிப்பீடு / Budget 2023
<b>03. வெளிப்புறத் திட்டமிடல், நெடுந் தெருக்கள், காணி கட்டிடங்கள் / (Planning Road, Land Building)</b>				
<b>மீண்டு வரும் செலவினம் / Recurring Expenditures</b>				
முன் கொண்டு வந்த மதி / Brought Forward Balance	22,211,865.57	27,663,444.00	17,228,636.82	27,706,000.00
<b>305. ஏற்றியிறக்கல், தொலைத்தொடர்பு பயன்பாடுகளும் ஏனைய சேவைகளும் (Transportation, Communication, Utility &amp; Other Services)</b>				
1 ஏற்றியிறக்கல் / Transportation		10,000.00	550.00	10,000.00
		10,000.00	550.00	10,000.00
<b>307. மானியங்கள், உதவுதொகைகள், உதவிப்பணங்கள் (Grants, Contribution &amp; Subsidies)</b>				
1 புகையிரத ஆணைச்சீட்டு / Railway Warrant		7,000.00		7,000.00
		7,000.00		7,000.00
<b>308. ஓய்வூதியம் இளைப்பாற்றும் நிதியங்கள் (Pensions, Pension benefits &amp; Gratuities)</b>				
1 ஓய்வூதியம் / Pension	316,040.37	497,913.00	229,034.94	449,000.00
2 ஊழியர் சேமலாப நிதி - EPF, ஊழியர் நம்பிக்கை நிதி - ETF	1,329,016.49	1,345,211.00	856,524.27	1,343,000.00
3 ஊழியர் நட்டச்சட்டுக் காப்புறுதி / Life Insurance (SDG)	31,224.51	50,000.00	41,533.05	100,000.00
	1,676,281.37	1,893,124.00	1,127,092.26	1,892,000.00
<b>மொத்த மீண்டு வரும் செலவினம்</b> <b>Total Recurring Expenditure</b>	<b>23,888,146.94</b>	<b>29,573,568.00</b>	<b>18,356,279.08</b>	<b>29,615,000.00</b>
<b>03. வெளிப்புறத் திட்டமிடல், நெடுந் தெருக்கள், காணி கட்டிடங்கள் / (Planning Road, Land Building)</b>				
<b>மூலதனச் செலவினம் (Capital Expenditures)</b>				
<b>309. மூலதனச் செலவினம் (Capital Expenses)</b>				
<b>1. சபை நிதி / Sabha Fund</b>				
1 பஸ் தரிப்பிடம் / Bus Halt (SDG)		300,000.00		300,000.00
2 உபகரணக் கொள்வனவு / Equipment Purchase		500,000.00		400,000.00
		800,000.00		700,000.00
<b>2. பிரமாண அடிப்படையிலான, குறித்தொதுக்கப்பட்ட நன்கொடை (Specified / Fixed Allocations)</b>				
1 கழிவுப் பொருட்களை மீள் சுழற்சி செய்யக்கூடிய தொழிற்சாலைகளை உருவாக்கல்				5,000,000.00
2 சிறு கைத்தொழிலாளர்களுக்கும் பண்ணை உற்பத்தியாளர்களுக்கும் தொழிற்புட்ப வசதிகளை பெற்றுக் கொடுத்து உணவு உற்பத்தி மற்றும் வருமானத்தை அதிகரித்தல்				10,000,000.00
3 உள்ளூர் உற்பத்தியாளர்களுக்கான சந்தை வசதிகளை யொருத்தமான இடத்தில் ஏற்படுத்தல்				7,000,000.00
4 உள்ளூர் உணவு உற்பத்தியாளர்களுக்கு இயந்திர உபகரணங்கள் வழங்கி மேம்படுத்தல்				7,000,000.00
5 உள்ளூராட்சி மன்ற சேவைகளை இலகுவில் அடையக் கூடிய வகையில் அனைத்து சேவைகளையும் தொழிற்புட்ப ரீதியில் மேம்படுத்தல். உள்ளூராட்சி மன்ற சேவைகளை மக்களினால் இலகுவில் பெற்றுக் கொள்ளக் கூடிய செயற்திட்டங்களை நடைமுறைப்படுத்தல்				5,000,000.00
6 சிறுவர் பூங்கா அமைத்தல் Construction of New Children Park (SDG)		10,000,000.00	3,402,223.20	10,000,000.00
7 Amusement Park அமைத்தல்		11,000,000.00	2,071,401.17	
8 PSDG		8,000,000.00		8,000,000.00
		29,000,000.00	5,473,624.37	52,000,000.00
<b>மொத்த மூலதனச் செலவினம்</b> <b>Total Capital Expenditures</b>		<b>29,800,000.00</b>	<b>5,473,624.37</b>	<b>52,700,000.00</b>
<b>மொத்த செலவினம் வெளிப்புறத்திட்டமிடல் வீதிகள், கட்டிடங்கள் - 03</b> <b>Total Expenditures For Planning Roads, Land, Building - 03</b>	<b>23,888,146.94</b>	<b>59,373,568.00</b>	<b>23,829,903.45</b>	<b>82,315,000.00</b>

50000000



**சம்மந்தூரை பிரதேச சபை / Sammanthurai Pradeshiya Sabha**  
**வரவு செலவுத்திட்டம் / Budget - 2023**  
**செலவீன மதிப்பீடு / Expense Estimation**

செலவீன தலைப்பும் வகையும் Expense Titles	2021 உண்மை செலவீனம் / Actual Expenditure -2021	2022 உத்தேச மதிப்பீடு / Budget 2022	2022 புரட்டாதி வரை உண்மை செலவீனம் / Actual Expenditure upto September - 2022	2023 உத்தேச மதிப்பீடு / Budget 2023
<b>05. பொதுப் பயன்பாட்டுச் சேவை (Public Utility Services)</b>				
<b>மீண்டு வரும் செலவினம் / Recurring Expenditures</b>				
<b>501. வேதனங்களும் படிக்களம் (Salaries &amp; Allowance)</b>				
1 நிரந்தர ஊழியர்களின் சம்பளங்களும் கூலிகளும் Salary & Wages of Permanent Staff	-	22,323.00	-	511,600.00
	-	22,323.00	-	511,600.00
<b>502. பயணச் செலவுகள் (Travelling Expenses)</b>				
<b>503. வரங்கல்களும் தேவைப்பாடுகளும் (Supplies &amp; Requirements)</b>				
1 சீருடைக் கொடுப்பனவு / Uniform for Casual Staff				15,000.00
2 விதி லாம்பு பாராமரிப்பு / Street Lamp Maintain (SDG)	1,337,200.00	2,000,000.00	459,720.00	1,500,000.00
3 மணிக்கூட்டு கோபுரம் / Clock Tower	17,300.00	20,000.00	-	20,000.00
4 உபகரணக் கொள்வனவு / Equipment Purchase	35,230.00	200,000.00	48,150.00	200,000.00
	1,389,730.00	2,220,000.00	507,870.00	1,735,000.00
<b>504. சொத்துக்கள் பழுதுபார்த்தலும் பேணலும் (Repairs &amp; Maintains of Assets)</b>				
1 சந்தை உள்ளக, மீன் சந்தை திருத்தம் Market Internal Repair (SDG)	850,091.24	500,000.00	10,800.00	400,000.00
2 விளையாட்டு மைதானங்கள் திருத்தம் Play Ground Repair (SDG)		500,000.00	-	1,000,000.00
	850,091.24	1,000,000.00	10,800.00	1,400,000.00
<b>மொத்தம் / Total</b>	2,239,821.24	3,242,323.00	518,670.00	3,646,600.00



**சம்மாந்துறை பிரதேச சபை / Sammanthurai Pradeshiya Sabha**  
**வரவு செலவுத்திட்டம் / Budget - 2023**  
**செலவின் மதிப்பீடு / Expense Estimation**

செலவின் தலைப்பும் வகையும் Expense Titles	2021 உண்மை செலவீனம் / Actual Expenditure -2021	2022 உத்தேச மதிப்பீடு / Budget 2022	2022 புரட்டாதி வரை உண்மை செலவீனம் / Actual Expenditure upto September - 2022	2023 உத்தேச மதிப்பீடு / Budget 2023
<b>05. பொதுப் பயன்பாட்டுச் சேவை (Public Utility Services)</b>				
<b>மீண்டு வரும் செலவினம் / Recurring Expenditures</b>				
முன் கொண்டுவந்த மீதி / Brought Forward Balance	2,239,821.24	3,242,323.00	518,670.00	3,646,600.00
<b>505. ஏற்றியிறக்கல், தொலைத்தொடர்பு பயன்பாடுகளும் ஏனைய சேவைகளும் (Transportation, Communication, Utility &amp; Other Services)</b>				
1 மின்சாரம் / Electricity	131,435.01	200,000.00	108,066.45	350,000.00
நீர்வழங்கல் / Water				
2	158,040.56	200,000.00	136,762.35	400,000.00
	289,475.57	400,000.00	244,828.80	750,000.00
<b>507. மானியங்கள், உதவுதொகைகள், உதவிப்பணங்கள் (Grants, Contribution &amp; Subsidies)</b>				
1 புகைவீரத ஆணைச்சீட்டு / Railway Warrant		5,000.00		5,000.00
	-	5,000.00	-	5,000.00
<b>508. ஓய்வூதியம் இணைப்பாற்றும் நிதியங்கள் (Pensions, Pension benefits &amp; Gratuities)</b>				
1 ஓய்வூதியம் / Pension	-	26,957.00		31,000.00
2 ஊழியர் சேமலாப நிதி, ஊழியர் நம்பிக்கை நிதி EPF,ETF				
	-	26,957.00	-	31,000.00
<b>மொத்த மீண்டு வரும் செலவினம் Total Recurring Expenditure</b>	<b>2,529,296.81</b>	<b>3,674,280.00</b>	<b>763,498.80</b>	<b>4,432,600.00</b>
<b>05. பொதுப் பயன்பாட்டுச் சேவை (Public Utility Services)</b>				
<b>மூலதனச் செலவினம் (Capital Expenditures)</b>				
<b>509. மூலதனச் செலவினம் (Capital Expenses)</b>				
1 பொது மைதானம் / Public Ground	58,500.00	2,000,000.00		2,000,000.00
2 சந்தை உபகரணங்கள் / Market Equipments	-	500,000.00		500,000.00
3 புதிய மின்விசைப்புநீரிணைப்புகள்	144,046.00			
	202,546.00	2,500,000.00	-	2,500,000.00
<b>மொத்த மூலதனச் செலவினம் Total Capital Expenditures</b>	<b>202,546.00</b>	<b>2,500,000.00</b>	<b>-</b>	<b>2,500,000.00</b>
<b>மொத்த செலவினம் வேறு பொதுப்பயன்பாட்டுச் சேவைகள் - 05 Total Expenditures For Public Utility Services - 05</b>	<b>2,731,842.81</b>	<b>6,174,280.00</b>	<b>763,498.80</b>	<b>6,932,600.00</b>



**சம்மந்தூர ஸபா / Sammanthurai Pradeshiya Sabha**  
**வரவு செலவுத்திட்டம் / Budget - 2023**  
**செலவீன மதிப்பீடு / Expense Estimation**

செலவீன நகைப்பும் வகையும் Expense Titles	2021 உண்மை செலவீனம் / Actual Expenditure -2021	2022 உத்தேச மதிப்பீடு / Budget 2022	2022 புரட்டாதினரை உண்மை செலவீனம் / Actual Expenditure upto September - 2022	2023 உத்தேச மதிப்பீடு / Budget 2023	
<b>06. நலன் புரிச்செலவுகளும் பாதுகாப்புக்களும் (Welfare)</b>					
<b>மீண்டு வரும் செலவினம் / Recurring Expenditures</b>					
<b>601. வேதனங்களும் படிக்களம் (Salaries &amp; Allowance)</b>					
1	நிரந்தர ஊழியர்களின் சம்பளங்களும் கூலிகளும் Salary & Wages of Permanent Staff	7,842,753.12	9,314,318.00	6,686,430.56	10,136,000.00
2	தற்காலிக ஊழியர்களின் சம்பளங்களும் கூலிகளும் Salary & Wages of Casual Staff	1,142,429.79	1,173,854.00	972,635.79	1,319,000.00
		<b>8,985,182.91</b>	<b>10,488,172.00</b>	<b>7,659,066.35</b>	<b>11,455,000.00</b>
<b>602. பயணச் செலவுகள் (Travelling Expenses)</b>					
1	சாதாரண போக்குவரத்தும் பய / Travelling Allowance	14,904.00	20,000.00	17,815.00	50,000.00
		<b>14,904.00</b>	<b>20,000.00</b>	<b>17,815.00</b>	<b>50,000.00</b>
<b>603. வரங்கல்களும் தேவைப்பாடுகளும் (Supplies &amp; Requirements)</b>					
1	உபகரணம் கொள்வனவு / Equipment	123,560.00	300,000.00	159,955.00	500,000.00
2	பத்திரிகைகள் / News Paper	365,070.00	400,000.00	323,650.00	500,000.00
3	விளையாட்டுத்தொகுதி / Sports Complex	122,050.00	500,000.00	447,650.00	500,000.00
		<b>610,680.00</b>	<b>1,200,000.00</b>	<b>931,255.00</b>	<b>1,500,000.00</b>
<b>604. சொத்துக்கள் பழுதுபார்த்தலும் பேணலும் (Repairs &amp; Maintains of Assets)</b>					
1	நூலகங்கள் / Libraries	84,128.28	500,000.00	-	500,000.00
2	விளையாட்டுத் தொகுதி / Sports Complex	-	500,000.00	-	500,000.00
3	அப்துல் மஜீட் மண்டபம் / Abdul Majeed Hall	6,000.00	500,000.00	-	500,000.00
4	பாலர்பாடசாலைக் கட்டிடம் / Pre School Building	-	200,000.00	-	200,000.00
		<b>90,128.28</b>	<b>1,700,000.00</b>	<b>-</b>	<b>1,700,000.00</b>
<b>மொத்தம் / Total</b>		<b>9,700,895.19</b>	<b>13,408,172.00</b>	<b>8,608,136.35</b>	<b>14,705,000.00</b>



செலவீன தலைப்பும் வகையும் Expense Titles	2021 உண்மை செலவீனம் / Actual Expenditure -2021	2022 உத்தேச மதிப்பீடு / Budget 2022	2022 புரட்டாதி வரை உண்மை செலவீனம் / Actual Expenditure upto September - 2022	2023 உத்தேச மதிப்பீடு / Budget 2023
<b>06. நலன் புரிச்சேவைகளும் பாதுகாப்புக்களும் (Welfare Services)</b>				
<b>மீண்டு வரும் செலவினம் / Recurring Expenditures</b>				
முன் கொண்டுவந்த மதி / Brought Forward Balance	9,700,895.19	13,408,172.00	8,608,136.35	14,705,000.00
<b>605. ஏற்றியிறக்கல், தொலைத்தொடர்பு பயன்பாடுகளும் ஏனைய சேவைகளும் (Transportation, Communication, Utility &amp; Other Services)</b>				
1 மின் கட்டணம் / Electricity	224,257.96	400,000.00	168,713.58	500,000.00
2 நீர்வழங்கல் / Water	209,925.96	500,000.00	210,596.90	550,000.00
3 தொலைபேசி / Telephone	77,780.29	100,000.00	57,696.34	200,000.00
4 நூலக வாடகை / Library Rent	120,000.00	100,000.00	60,000.00	100,000.00
5 விளையாட்டுத்தொகுதி-ஏற்றியிறக்கல் கல்வி Transportation Sports Complex	950.00	10,000.00	3,750.00	20,000.00
	632,914.21	1,110,000.00	500,756.82	1,370,000.00
<b>607. மானியங்கள், உதவுதொகைகள், உதவிப்பணங்கள் (Grants, Contribution &amp; Subsidies)</b>				
1 புகையிரத ஆணைச்சீட்டு / Railway Warrant	9,430.00	20,000.00	-	20,000.00
2 புலமைப் பரிசிஷம், பாடசாலை உபகரணமும் Scholarship & School Equipment (SDG)	-	200,000.00	-	200,000.00
3 கலைஞர்களுக்கான பரிசு, இலக்கிய விழா Literature Festival / Awards for Artists (SDG)	-	200,000.00	20,000.00	200,000.00
4 பொது வைபவங்கள் / Public Events	21,800.00	300,000.00	2,400.00	300,000.00
5 இயற்கை அனர்த்த நிவாரணக் கொடை Natural disaster relief (SDG)	-	500,000.00	-	500,000.00
6 சமூக ஊக்குவிப்பு / Community Motivation (SDG)	998,450.00	500,000.00	-	600,000.00
7 சமூக வலுவூட்டல் / Social Empowerment	1,999,150.00	-	-	3,000,000.00
	3,028,830.00	1,720,000.00	22,400.00	4,820,000.00
<b>608. ஓய்வூதியம் இளைப்பாற்றும் நிதியங்கள் (Pensions, Pension Benefits &amp; Gratuities)</b>				
1 ஓய்வூதியம் / Pension	365,629.86	403,042.00	275,639.73	609,000.00
2 ஊழியர் சேமலாப நிதி - EPF, ஊழியர் நம்பிக்கை நிதி - ETF	128,524.47	128,686.00	92,822.36	142,000.00
	494,154.33	531,728.00	368,462.09	751,000.00
மொத்த மீண்டு வரும் செலவினம் Total Recurring Expenditure	13,856,793.73	16,769,900.00	9,499,755.26	21,646,000.00
<b>06. நலன் புரிச்சேவைகளும் பாதுகாப்புக்களும் (Welfare Services) மூலதனச் செலவினம் (Capital Expenditures)</b>				
<b>609. மூலதனச் செலவினம் (Capital Expenses)</b>				
1 புத்தகக் கொள்வனவு / Book Purchase	144,123.00	400,000.00	271,245.00	800,000.00
2 கணினி கொள்வனவு / Computer Purchase	-	-	-	500,000.00
3 நூலகம் தளபாடம், உபகரணங்கள் / Library Furniture Equipment	626,121.84	500,000.00	28,000.00	300,000.00
4 அப்துல் மஜீட் மண்டபம் - தளபாடம், உபகரணங்கள் Hall Furniture & Equipment	-	300,000.00	-	300,000.00
5 இண்டநெட் வசதி, CCTV / Internet, CCTV	-	300,000.00	-	200,000.00
6 பாலர்பாடசாலைக் கட்டிடம் / Pre School Building (SDG)	-	200,000.00	-	200,000.00
7 விளையாட்டுக் கட்டிடத் தொகுதி தளபாடம், உபகரணங்கள் Sports Complex Furniture & Equipment	-	1,000,000.00	-	1,300,000.00
	770,244.84	2,700,000.00	299,245.00	3,600,000.00
மொத்த மூலதனச் செலவினம் Total Capital Expenditures	770,244.84	2,700,000.00	299,245.00	3,600,000.00
மொத்த செலவினம் நலன்புரிச் சேவை வசதிகள் - 06 Total Expenditures For Welfare - 06	14,627,038.57	19,469,900.00	9,799,000.26	25,246,000.00
மொத்தம் (Grand Total)	121,188,109.00	181,461,832.00	92,435,566.07	205,376,300.90