



தமிழ்நாடு சட்டமன்றப் பேரவை
சம்மந்தூர் பிரதேச சபை
SAMMANTHURAI PRADESHIYA SABHA



BUDGET

2022

தூரநோக்கு டீக்ஷன் Vision

சம்மாந்துறையில் ஓர் நிலையான, பசுமை செழித்தோங்கும்,
பகிர்வு நோக்குடைய சமூகத்தை உருவாக்குதல்
ஈழமாத்நூல் கிடி சீரீர், ஈர்ஈர்வீர், டெலு டீல்
ஈர்ஈர்வீர் கர்ஈர் ஈர்ஈர்வீர் ஈர்ஈர்வீர்

“Sammanthurai a Green Stable Thriving Community with a Shared Purpose”

ஈமது பணிகள் டெஈர்ஷன் Mission

பல் சமூகத்தைக் கொண்ட மார்க்கரீதியான பிரதிநிதிகளை உள்ளடக்கிய
ஸ்தீரத்தன்மையான சனசமூக நிலையங்களை உருவாக்கி, மக்கள் பங்குபற்றுதலை
ஈர்க்குவித்து, சூழலை பாதுகாத்தலுடன் அபிவிருத்தித் தேவைகளை இனங்காணுதல்

டெஈர் ஈர்ஈர்வீர் ஈர்ஈர்வீர் ஈர்ஈர்வீர் ஈர்ஈர்வீர் ஈர்ஈர்வீர்
ஈர்ஈர்வீர் ஈர்ஈர்வீர் ஈர்ஈர்வீர் ஈர்ஈர்வீர் ஈர்ஈர்வீர்
ஈர்ஈர்வீர் ஈர்ஈர்வீர் ஈர்ஈர்வீர் ஈர்ஈர்வீர் ஈர்ஈர்வீர்

**Establish Strong Community centers inclusive of representatives of
religious bodies, to protect environment and encourage
participation in identifying of Development needs of the people**

வரவு செலவுத் திட்டம் - 2022

1987 ஆம் ஆண்டின் 15 ஆம் இலக்க பிரதேச சபைகள் சட்டத்தின் 168, 169 ஆம் பிரிவுகளுக்கமைய முன்னளிக்கப்படும் இவ் வரவு செலவுத் திட்டமானது 01.01.2022 தொடக்கம் 31.12.2022 வரையான காலப்பகுதியினுள் எதிர்பார்க்கப்படும் உத்தேச வருமானமும் உத்தேச செலவீனமும் உள்ளடக்கப்பட்டதாகும்.

சம்மாந்துறை பிரதேச சபையின் 2021.11.16 ஆந் திகதிய 04 வது சபையின் 45 ஆவது கூட்டத்தொடரின் 04/45/11 இலக்க தீர்மானம் மூலம் அன்றைய தினம் சபைக்கு சமூகமளித்த கௌரவ உறுப்பினர்களினால் ஏகமனதாக அங்கிகரிக்கப்பட்டுள்ளது என்பதனை உறுதிப்படுத்துகின்றேன்.

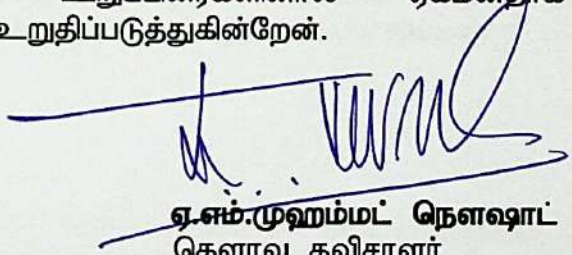

ஏ.எம்.முஹம்மட் நௌஷாட்
கௌரவ தவிசாளர்
சம்மாந்துறை பிரதேசசபை

A.M.MOHAMMED NAOSHAAD
CHAIRMAN
Sammanthurai Pradeshiya Sabha
Sammanthurai

கௌரவ தவிசாளரின் வரவு செலவுத் திட்டச் செய்தி

சம்மாந்துறை பிரதேச சபையின் 2022 ஆம் ஆண்டுக்கான வரவு செலவுத் திட்டமானது, பிரதேச சபையின் கௌரவ உறுப்பினர்கள், மக்கள் பிரதிநிதிகள், அரசு நிறுவனங்களில் பாதீட்டுத் தயாரிப்பில் பங்கு கொள்ளும் உத்தியோகத்தர்கள், சனசமூக நிலைய உறுப்பினர்கள் போன்றவர்களின் பங்குபற்றுதலுடன் தயாரிக்கப்பட்டது.

பிரதேச சபையின் இலக்கினை அடைந்து கொள்வதற்காக கிடைக்கப் பெறுகின்ற வருமானத்தினை மக்களுக்கும், சபைக்கும் உச்ச பயனை அடையத்தக்கதாகவும், வினைதிறனாகவும் எவ்வாறு செலவுகளை செய்ய முடியுமென்பதை, மிகவும் நுணுக்கமாக ஆலோசிக்கப்பட்டு, எதிர் வரும் நிதியாண்டிற்கான செலவுகள் வரையறுக்கப்பட்டுள்ளது.

கடந்த இரண்டு ஆண்டுகளாக (2020 - 2021), போதியளவு வருமானத்தினை திரட்ட முடியாத சூழ்நிலையில் எதிர்வரும் நிதியாண்டில் இயலுமானளவு வருமானங்களை சேகரிக்க முடியும் என அனுமானிக்கப்பட்டு, இவ்வரவு செலவுத்திட்டம் தயாரிக்கப்பட்டுள்ளது.

எதிர்வரும் நிதியாண்டிற்கான மொத்த வருமானம் ரூபா.181,461,832.00 ஆக மதிப்பீடு செய்யப்பட்டு, மொத்தச் செலவும், இவ்வருமானத்தின் மூலம் ஈடுசெய்யப்பட்டுள்ளது.

வருமானம்

- புதிதாக சோலைவரி அறவீட்டுக்காக 2030 ஆதனங்கள் அடையாளப்படுத்தப்பட்டு வர்த்தகமானியில் பிரசுரிக்கப்பட்டுள்ளது. இதனால் சென்ற ஆண்டினை விட சோலை வரி வருமானம் 1,988,470.21 ரூபாவினால் அதிகரிக்கலாம் என எதிர்பார்க்கப்படுகின்றது.
- பிரதேச சபை எல்லையினுள் நீண்டகாலமாக பராமரிக்கப்படாது கைவிடப்பட்ட நிலையில் காணப்படுகின்ற (Undeveloped Land) புரண் நிலங்களுக்கான வரியானது புதிதாக அறிமுகம் செய்யப்பட்டுள்ளது இதனால் 1 மில்லியன் ரூபா வருமானம் எய்தப்படலாம் என அனுமானிக்கப்பட்டுள்ளது.
- கடந்த வருடத்திற்கான முத்திரைத் தீர்வை, நீதிமன்றத்தண்டப் பணம் போன்றவற்றை அடிப்படையாகக் கொண்டு எதிர்வரும் நிதியாண்டில் 31.2 மில்லியன் ரூபா வருமானமாக கிடைக்கப் பெறலாம் என உத்தேசிக்கப்பட்டுள்ளது.
- நிலையான வைப்புக்களுக்கான வட்டியாக 1.5 மில்லியன் ரூபா கிடைக்கப் பெறும் என மதிப்பிடப்பட்டுள்ளது.
- நிரந்தர ஊழியர்களின் சம்பள கொடுப்பனவு 54.8 மில்லியன் ரூபா வருமான மீள்நிரப்பு தொகையாக அரசிடமிருந்து எதிர்பார்க்கப்பட்டு ஒதுக்கப்பட்டுள்ளது.
- பிரதேச சபை எல்லையினுள் அமைந்துள்ள தொழில் முயற்சிகள், வியாபார நிலையங்கள் போன்றவற்றுக்கான வியாபார அனுமதி பத்திரங்களிற்கான கட்டணத்தின் மூலம் ரூபா 2.5 மில்லியன் வருமானமாக பெறப்படும் என எதிர்பார்க்கப்படுகிறது.
- மிருக அறுவைக்கூடம், ஏனைய அனுமதிபெற்ற மிருக அறுவைகளுக்காக அறவிடப்படுகின்ற கட்டணத்தின் மூலம் ரூபா 1.4 மில்லியன் வருமானமாக ஈட்டப்படலாம்.

- புதிதாக சோலை வரி அறவீட்டுப் பிரதேசங்கள் அதிகரிக்கப்பட்டுள்ளதனால் ஏற்கனவே அறவிடப்பட்டு வந்த திண்மக்கழிவு சேவைக் கட்டணம் (User Fee) ரூபா 6 லட்சம் வரை குறைவடையும் என அனுமானிக்கப்பட்டுள்ளது.
- சேதனப் பசளைப் பயன்பாடு கனிசமானளவு அதிகரித்தமையினாலும் கூட்டுப்பசளையின் விலை கிலோ ஒன்றுக்கு 20 ரூபாவாக அதிகரிக்கப்பட்டுள்ளமையினாலும் கூட்டுப் பசளை விற்பனையின் மூலம் ரூபா 6 மில்லியன் வருமானமாக பெற எதிர்பார்க்கப்படுகின்றது.
- சபையில் காணப்படுகின்ற கனரக வாகனங்களை வாடகைக்கு விடுவதன் மூலம் 1.75 மில்லியன் வருமானமாக எதிர்பார்க்கப்படுகின்றது.
- வெளிப்புற திட்டமிடல் எனும் நிகழ்ச்சித்திட்டத்தின் கீழுள்ள நீரிணைப்பிணை பெறுவதற்கான பரிசோதனைக் கட்டண அறவீட்டின் மூலம் 1.2 மில்லியன் அடையப்படலாம்.
- சந்தைக் கடையறை வாடகைகள், இறைச்சிக்கடை, திறந்த வெளி பொதுச்சந்தைக் குத்தகைகள் மூலம் 25 மில்லியனை வருமானமாக அடையலாம்.
- விளையாட்டுக் கட்டடத் தொகுதி, அப்துல் மஜீட் மண்டபம், போன்றவற்றை வாடகைக்கு விடுவதன் மூலம் 5 மில்லியன் வாடகை வருமானம் எதிர்பார்க்கப்படுகின்றது.

செலவுகள்

- தற்போது சபையில் தற்காலிக, அமையா, அமைய அடிப்படையில் கடமையாற்றுகின்ற ஊழியர்களின் சம்பளம், ஊழியர் சேமலாப நிதி, ஊழியர் நம்பிக்கை நிதி போன்றவற்றுக்காக 32 மில்லியன் ஒதுக்கீடு செய்யப்பட்டுள்ளது. இந்நிதி முழுவதும் சபையின் சொந்த வருமானத்திலிருந்து செலவு செய்ய வேண்டியுள்ளமை சபையினால் செய்ய வேண்டிய அபிவிருத்தி வேலைகளில் பெரிய அளவில் தாக்கம் செலுத்தலாம் என எதிர்பார்க்கப்படுகின்றது.
- திண்மக்கழிவு அகற்றல் முகாமைத்துவ சேவையினை பொதுமக்களுக்கு சிறந்த முறையில் வழங்கும் நோக்கில் சம்பளம், எரிபொருள், வாகனத்திருத்தம், வாகனங்களுக்கான உதிரிப்பாகங்கள், களஞ்சியப்பொருட்கள், திண்மக்கழிவு அகற்றல் இடமாற்று நிலையக்கட்டணம் போன்றவற்றுக்காக ரூபா 23.4 மில்லியன் உத்தேசிக்கப்பட்டு ஏற்பாடு செய்யப்பட்டுள்ளது.
- பிரதேச சபை எல்லையினுள் வசிக்கின்ற விதவைப்பெண்கள், வறுமை கோட்டுக்கு கீழ் வாழ்கின்ற குடும்பங்கள், இளைஞர் யுவதிகள் போன்றவர்களை பொருளாதார, சமூக ரீதியில் வலுவூட்டுவதற்காக ரூபா 4 மில்லியன் ஒதுக்கீடு செய்யப்பட்டுள்ளது.
- சபையின் நிர்வாக எல்லையினுள் அமைந்துள்ள பாதைகள், வடிகான்கள், மதகுகள், சிறுவர் பூங்கா போன்றவற்றின் திருத்தத்திற்காக ரூபா 2.7 மில்லியன் ஏற்பாடு செய்யப்பட்டுள்ளது.
- பொதுமக்கள், சபையின் கௌரவ உறுப்பினர்கள், சனசமூக நிலைய அங்கத்தவர்கள் போன்றவர்களினால் புதிதாக அமைக்கப்பட வேண்டும் என முன்மொழியப்படுகின்ற வடிகான்கள், பாதைகள் போன்றவற்றினை அமைப்பதற்காக ரூபா 2 மில்லியன் ஒதுக்கீடு செய்யப்பட்டுள்ளது.

- சபையின் பராமரிப்பிலுள்ள சேதனப்பசளை உற்பத்தி நிலையம், பொதுச்சந்தை, விளையாட்டு மைதானம், விளையாட்டு கட்டிடத்தொகுதி, அப்துல் மஜீட் மண்டபம், போன்றனவற்றின் பராமரிப்பிற்கான செலவாக ரூபா 2.9 மில்லியன் ஏற்படலாம் என எதிர்பார்க்கப்படுகிறது.
- புதிதாக ஆலையடி வட்டையில் அமைக்கப்பட்டு வருகின்ற பொது மைதானத்திற்கு தேவையான அபிவிருத்தி வேலைகளை செய்யும் பொருட்டு ரூபா 2 மில்லியன் ஏற்படலாம் என உத்தேசிக்கப்பட்டுள்ளது.
- ஜனாதிபதி விளையாட்டு கட்டிடத்தொகுதியில் அமைந்துள்ள கேட்போர் கூடத்தினை நவீன முறையில் வடிவமைத்து வருமானத்தை அதிகரிக்கும் நோக்கில் அதற்கு தேவையான உபகரணங்கள், தளபாடங்கள், போன்றவற்றை கொள்வனவு செய்வதற்காக ரூபா 1.5 மில்லியன் ஒதுக்கீடு செய்யப்பட்டுள்ளது.

கொவிட் - 19 இனால் ஏற்பட்டிருக்கும் புதிய இயல்பு வாழ்க்கையில், சபையின் வருமானத்தை சேகரிப்பதில் காணப்படும் சவால்களை எதிர்கொண்டு, 2022 ஆம் ஆண்டுக்கான வரவு செலவுத்திட்டத்தினை வெற்றிகரமாக நடைமுறைப்படுத்த தாங்கள் அனைவரும் பூரண ஒத்துழைப்பு வழங்குவீர்கள் என்ற நம்பிக்கையுடன்.

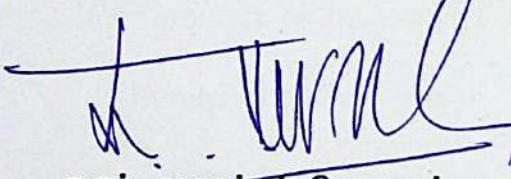

ஏ.எம். முஹம்மட் நௌஷாட்
கௌரவ தவிசாளர்
சம்மாந்துறை பிரதேச சபை

A.M.MOHAMMED NAOSHAAD
CHAIRMAN
Sammanthurai Pradeshiya Sabha
Sammanthurai

Content

1. General Information	: 1-2
2. Google Map of Sammanthurai Pradeshiya Sabha	: 03
3. List of Honourable Members	: 04
4. Cadre Information	: 05
5. Organization Chart	: 06
6. Summary of Income & Expenses	: 07
7. Summary of Revenue	: 08
8. Revenue Estimation Chart	: 09
9. Revenue Estimation Details	: 10 - 14
10. Summary of Expenditure	: 15
11. Expense Estimation Chart	: 16
12. Expense Estimation Details	: 17 - 26

பொதுவான தகவல்கள் / General Information

1. மாகாணம்/ Province : கிழக்கு மாகாணம்
Eastern Province
2. மாவட்டம் / Districts : அம்பாரை / Ampara
3. தேர்தல் மாவட்டம் / Electorate District : திகாமடுல்ல
Digamadulla
4. பிரதேச செயலாளர் பிரிவு
Divisional Secretariat Division : சம்மாந்துறை
Sammanthurai
5. உப அலுவலகங்களின் எண்ணிக்கை/No of Sub offices : 01
6. உள்ளூராட்சி மன்றத்தின் பிரதேச விஸ்தீரணம்
Local Authority Extent : 136 ச.கி மீற்றர் /Sq.km
7. கிராமங்கள் / Villages : 30
8. கிரம சேவகர் பிரிவு/ GS Divisions : 51
9. சனத் தொகை / Population : 73,117
10. குடும்பங்கள் / Families : 21,252
11. ஊழியர்களின் எண்ணிக்கை (அலுவலகம்)
Number of Employees : நிரந்தரம்- 86, பதில்-91
Permanent -86, Casual-91
12. சபைக்குரிய வாகனங்களின் எண்ணிக்கை
Sabha Vehicle : 35
13. தொலைபேசி இல. (காரியாலயம்) / Office Tel No : 0672260043
14. தொலை நகல் இல. / Fax : 0672260235
15. Email : strps2009@yahoo.com
16. Web : www.sammanthurailg.com
17. ஏனையவை / Others
 - I. ஒவ்வொரு வகுப்பிலுமுள்ள வீதிகளின் எண்ணிக்கை
Category of Roads length
 - a. கிறவல் வீதி / Gravel Roads : 88,517 மீ / m
 - b. கொன்கிரீட் வீதி/ Concrete Roads : 88,557 மீ / m
 - c. மண் வீதி / Earth Roads : 46,280 மீ / m
 - d. கல்லுபரவுதல் வீதி / Inter Logging Caking Block : 5,571 மீ / m

II.	வடிகாண்களின் நீளம் / Length of Drainage	: 840கி.மீ / km
III.	கர்ப்பினித் தாய்மார், குழந்தை சிகிச்சை நிலையம் Child Care Centers & Maternity Clinic Centers	: 06
IV.	சனசமூக நிலையங்களின் எண்ணிக்கை / No of Community Centers	: 19
V.	ஆரம்ப பாடசாலைகளின் எண்ணிக்கை / No of Pre-Schools	: 80
VI.	சபையினால் நிர்வகிக்கப்படும் ஆரம்ப பாடசாலைகள். Pre-Schools run by Sabha	: 03
VII.	பாடசாலைகளின் எண்ணிக்கை / No of Schools	: 37
VIII.	சபை நூலகங்கள் / Sabha Libraries	: 05
IX.	நூல்கள் வாசிக்கும் நிலையங்கள் / Reading Rooms	: 05
X.	அறிவகங்கள் / Nenasalas	: 03
XI.	விளையாட்டு மைதானம் / Play Ground	: 05
XII.	பொதுச் சந்தைகள் / Public Markets	: 03
XIII.	மாயாண பூமிகள் / Cemeteries	: 15
XIV.	சிறுவர் பூங்கா / Children Parks	: 06
XV.	சேதனப்பசளை தயாரிக்கும் நிலையம் / Compost Yard	: 01
XVI.	வாகனம் நிறுத்திவைக்கும் இடம் / Vehicle Parking	: 03
XVII.	பொதுக் கிணறு / Public Well	: 08
XVIII.	வியாபார வரி தொடர்பான நிலையங்கள் Business Tax Related Establishment	: 1100
XIX.	பஸ்தரிப்பு நிலையம் / Bus Halt	: 15
XX.	நகரமண்டபங்கள்/கூட்டம் கூடும் நோக்கத்திற்கான மண்டபம் Town Hall & Conference Hall	: 02
XXI.	வாடகைக்குக் கொடுக்கப்படும் சந்தைகள் கடைகள் No of Shops Rented	: 106
XXII.	தெருவிளக்கு / Street Lamps	: 3920 - 4000

**SAMMANTHURAI PRADESHIYA SABHA
DETAILS OF HONOURABLE MEMBERS -2021**

S/No	Name of the Member	Designation
01	Mr.AM. Mohammed Naoshaad	Hon. Chairman
02	Mr.A. Achchi Mohamed	Hon.V. Chairman
03	Mr.IL. Najeem	Hon. Member
04	Mr.SMM. Musthapha	Hon. Member
05	Mr.UL. Asfar	Hon. Member
06	Mrs. R.Valarmathy	Hon. Member
07	Mr.N.Govindasamy	Hon. Member
08	Mr.ACM. Saheel	Hon. Member
09	Mr.MT. Fouzullah	Hon. Member
10	Mr.ILM. Mahir	Hon. Member
11	Mr.AMM. Riyaz	Hon. Member
12	Mr.ALM. Jifri	Hon. Member
13	Mr.S. Naleem	Hon. Member
14	Mr.A. Yoosuf Lebbe	Hon. Member
15	Mrs.KMR. Inpawathy	Hon. Member
16	Mrs.MS. Sareefa	Hon. Member
17	Mrs.SM. Sithiy Nilavfa	Hon. Member
18	Mrs.KL. Shihama	Hon. Member
19	Mr.YBM. Muzammil	Hon. Member
20	Mrs. G. Kulamani	Hon. Member

CADRE INFORMATION - EASTERN PROVINCIAL COUNCIL
APPROVED ON 01.01.2017 BY DEPARTMENT OF MANAGEMENT SERVICES
SAMMANTHURAI PRDESHIYA SABHA

S.No	Designation	Service	Grade	Salary Code	Service Level	Approved Cadre	Existing
1	Secretary	PPMAS	Supra	MN - 07	Tertiary	1	1
2	Development Officer	DOS	III/II/I	MN - 04	Secondary	7	7
3	Local Government Assistant	LGAS	III/II/I	MN - 04	Secondary	1	1
4	Technical Officer	SLTS	III/II/I	MN - 03	Secondary	3	3
5	Librarian	SLGLS	III/II/I	MN - 03	Secondary	3	3
6	Management Assistant	PPMAS	III/II/I	MN - 02	Secondary	8	7
7	Revenue Inspector	DEPT	III/II/I	MN - 01	Secondary	3	1
8	Works /Field Supervisor	DEPT	III/II/I	MN - 01	Secondary	2	2
9	Market Supervisor	DEPT	III/II/I	MN - 01	Secondary	1	0
10	Data Entry Operator	DEPT	III/II/I	MN - 01	Secondary	1	
11	Nursary Teachers	DEPT	III/II/I	MN - 01	Secondary	4	3
12	Driver	DEPT	III/II/I/Spl	PL - 03	Primary	8	7
13	Electrician	DEPT	III/II/I/Spl	PL - 02	Primary	2	3
14	Electrical Labourer	DEPT	III/II/I/Spl	PL - 01	Primary	1	0
15	KKS	DEPT	III/II/I/Spl	PL - 01	Primary	6	5
16	Watcher	DEPT	III/II/I/Spl	PL - 01	Primary	10	10
17	Library Attendant	DEPT	III/II/I/Spl	PL - 01	Primary	11	8
18	Works/Field Labourer	DEPT	III/II/I/Spl	PL - 01	Primary	12	10
19	Health Labourer	DEPT	III/II/I/Spl	PL - 01	Primary	29	25
Total						113	96

ORGANIZATIONS CHART OF PRADESHIYA SABHA - SAMMANTHURAI

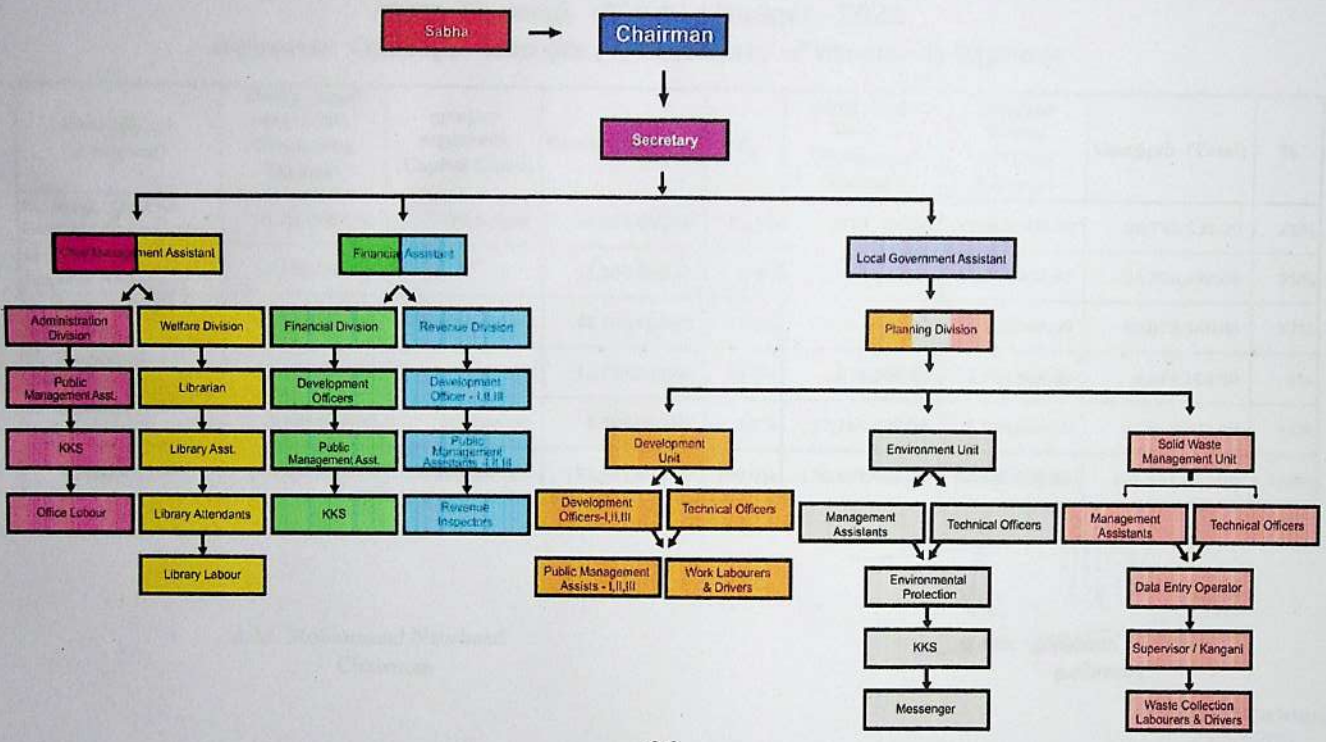

சம்மந்துறை பிரதேச சபை / Sammanthurai Pradeshiya Sabha
வரவு செலவுத் திட்டம் / Budget - 2022
வருமான செலவுப் பொழிப்பு / Summary of Income & Expense

செயற்திட்டம் (Program)	மீண்டு வரும் வருமானம் (Recurring Income)	மூலதன வருமானம் (Capital Gains)	மொத்தம் (Total)	%	மீண்டு வரும் செலவு (Recurring Expense)	மூலதனச் செலவு (Capital Expense)	மொத்தம் (Total)	%
01. பொது நிர்வாகம் General Administration	96,234,086.00	500,000.00	96,734,086.00	53.3%	36,745,536.00	2,000,000.00	38,745,536.00	21%
02. சௌக்கியம் Health Services	11,000,000.00	-	11,000,000.00	6.1%	44,398,548.00	11,900,000.00	56,298,548.00	31%
03. பொது வழிகள் Public Roads	4,560,000.00	38,000,000.00	42,560,000.00	23.5%	27,573,568.00	31,300,000.00	58,873,568.00	32%
05. பொதுப்பயன்பாடு Public Utility Services	25,783,746.00	-	25,783,746.00	14.2%	4,074,280.00	2,500,000.00	6,574,280.00	4%
06. நலன்புரி Welfare	5,084,000.00	300,000.00	5,384,000.00	3.0%	17,769,900.00	3,200,000.00	20,969,900.00	12%
மொத்தம் (Total)	142,661,832.00	38,800,000.00	181,461,832.00	100.0%	130,561,832.00	50,900,000.00	181,461,832.00	100%

A.M. Mohammed Naoshaad
Chairman

ஏ.எம். முஹம்மட் நௌசாட்
தவிசாளர்

A.M.MOHAMMED NAOSHAAD
CHAIRMAN
Sammanthurai Pradeshiya Sabha
Sammanthurai

சம்மாந்துறை பிரதேச சபை / Sammanthurai Pradeshiya Sabha
வரவு செலவுத்திட்டம் / Budget - 2022
வருவாய்த் தொகுப்பு / Summary of Revenue (நிகழ்ச்சித்திட்டப்படி / Program Wise)

விரும்	பொது நிர்வாகம் (General Administration)	சுகாதார சேவைகள் (Health Services)	வெளிப்புறத் திட்டமிடல் காணி கட்டிடங்கள் (Planning Roads, Land, Building)	வேறு பயன்பாட்டுச் சேவைகள் (Public Utility Services)	நலன்புரிச் சேவைகள் (Welfare Services)	மொத்தம் (Total)	%
	(01)	(02)	(03)	(05)	(06)	(08)	
10. விகிதங்களும் வரிகளும் Rates & Taxes	7,338,748.00	-	-	-	10,000.00	7,348,748.00	5%
20. வாடகைகள் Rents	-	-	1,930,000.00	25,468,746.00	5,010,000.00	32,408,746.00	23%
30. உத்தரவுச் சீட்டுக் கட்டணம் License Fees	530,000.00	2,550,000.00	-	-	-	3,080,000.00	2%
40. சேவைகளுக்கான கட்டணங்கள் Providing Services	400,000.00	2,300,000.00	1,200,000.00	-	1,000.00	3,901,000.00	3%
50. பற்றாணைக் கட்டணங்கள் Warrant Fees & Fines	15,050,000.00	150,000.00	500,000.00	50,000.00	3,000.00	15,753,000.00	11%
60. பிற வருமானங்கள் Other Income	18,050,000.00	6,000,000.00	930,000.00	265,000.00	10,000.00	25,255,000.00	18%
70. வருமான மானியங்கள் Revenue Grants	54,865,338.00	-	-	-	50,000.00	54,915,338.00	38%
மொத்த வருமானம் Total Revenue	96,234,086.00	11,000,000.00	4,560,000.00	25,783,746.00	5,084,000.00	142,661,832.00	0%
	67%	8%	3%	18%	4%	100%	100%
80. மூலதன வருவாய் Capital Grants	500,000.00		38,000,000.00		300,000.00	38,800,000.00	
மொத்த வருவாய் Total Revenue	96,734,086.00	11,000,000.00	42,560,000.00	25,783,746.00	5,384,000.00	181,461,832.00	

2022 வருமான மதிப்பீடு/ Revenue Estimation

01. பொது நிர்வாகம் (General Administration)	96,734,086.00
02. சௌக்கியம் (Health Services)	11,000,000.00
03. பொது வழிகள் (Planning Roads, Land, Building)	42,560,000.00
05. பொதுப்பயன்பாடு (Public Utility Services)	25,783,746.00
06. நலன்புரி (Welfare)	5,384,000.00

2022 வருமான மதிப்பீடு/ Revenue Estimation

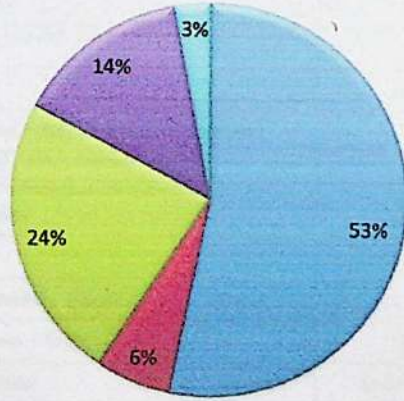

01. பொது நிர்வாகம் (General Administration)
02. சௌக்கியம் (Health Services)
03. பொது வழிகள் (Planning Roads, Land, Building)
05. பொதுப்பயன்பாடு (Public Utility Services)
06. நலன்புரி (Welfare)

2022 வருமான மதிப்பீடு/ Revenue Estimation

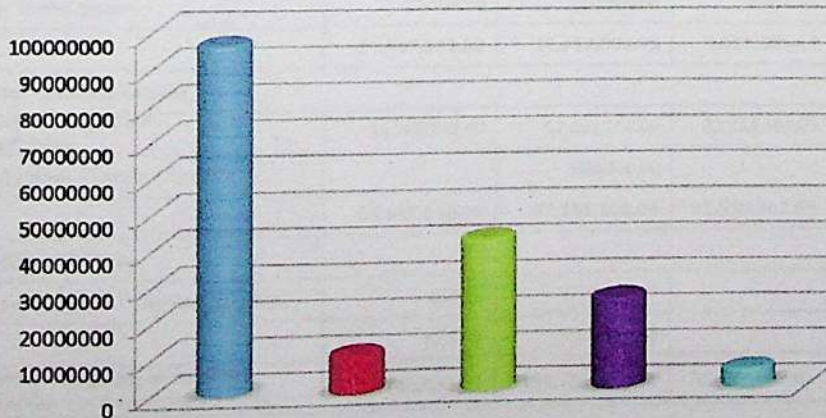

சம்மாந்துறை பிரதேச சபை / Sammanthurai Pradeshiya Sabha
வரவு செலவுத் திட்டம் / Budget - 2022
வருமான மதிப்பீடு / Revenue Estimation

வருமான தலைப்பும் வகையும் / Income Titles	2020 உண்மை வருமானம் / Actual Revenue - 2020	2021 உத்தேச மதிப்பீடு / Budget - 2021	2021 புரட்டாதி வரை உண்மை வருமானம் / Actual Revenue upto September - 2021	2022 உத்தேச மதிப்பீடு / Budget - 2022	%
01. பொது நிர்வாகம் (General Administration)					
10. விகிதங்களும் வரிகளும் (Rates & Taxes)					
11 விகிதங்கள் (வீத வாடகை), வரிகள் / Taxes, Rates	3,839,277.95	8,600,000.00	2,367,916.64	6,338,748.00	
12 ஏக்கர் வரி / Hectare Tax	-				
13 புரண் நிலங்களுக்கான வரி / Tax on undeveloped land	-	2,000,000.00		1,000,000.00	
	3,839,277.95	10,600,000.00	2,367,916.64	7,338,748.00	4.0%
30. உத்தரவுச் சீட்டுக் கட்டணங்கள் (License Fees)					
35 வாகனங்கள் Vehicle	20,900.00	30,000.00	-	30,000.00	
36 விசேஷ கட்டணம் (கிறவல் மண் / Gravel Soil) Special Charge				500,000.00	
	20,900.00	30,000.00	-	530,000.00	0.3%
40. சேவைகளுக்கான சாட்டுதல்கள் (Service Charges)					
41 பதிவு, சான்றிதழ்கள், விசாரணைகள் Registration, Certification & Investigation	144,000.00	150,000.00	50,100.00	100,000.00	
43 தெருவத்தாட்சி பத்திரம் / Street line certificate	174,700.00	150,000.00	111,000.00	300,000.00	
	318,700.00	300,000.00	161,100.00	400,000.00	0.2%
50. பற்றாணைக் கட்டணங்கள், குற்றப்பணங்கள் (Warrant Fees & Fines)					
51 பற்றாணைக் கட்டணம் / Warrant Fees	18,863.48	50,000.00	4,056.64	50,000.00	
52 குற்றப்பணங்கள் / Fines	14,372,400.00	16,000,000.00	13,831,205.00	15,000,000.00	
	14,391,263.48	16,050,000.00	13,835,261.64	15,050,000.00	8.3%
60. பிறவருமானம் (Other Income)					
61 வட்டி (சேமிப்புக் கணக்கு உட்பட) ,பிற / Interest	2,039,340.95	1,700,000.00	1,291,273.72	1,500,000.00	
62 விற்பனைகள் / Sales	30,200.00	100,000.00	9,100.00	100,000.00	
63 முத்திரைத்தீர்வை / Stamp Duty	15,577,792.99	14,000,000.00	5,287,399.00	16,200,000.00	
64 பணியாளர் கடன் வட்டி / Employee Loan Interest	86,343.09	200,000.00	40,483.50	100,000.00	
65 ஏனைய வருமானம் / Other Income	13,704.79	150,000.00	3,050.42	150,000.00	
	17,747,381.82	16,150,000.00	6,631,306.64	18,050,000.00	9.9%
70. வருமான மானியங்கள் (Revenue Grants)					
71 நிருவாக மன்றிரும்பல்கள் ஊழியர்கள் Reimbursement Staff Salary	50,968,140.90	67,001,100.00	32,553,302.89	54,865,338.00	
72 சேவைக்கான சாட்டுதல்கள் / Service Charges		150,000.00	-	-	
	50,968,140.90	67,151,100.00	32,553,302.89	54,865,338.00	30.2%
80. மூலதன மானியம் (Capital Grants)					
83 மூலதன சொத்துக்கள் விற்பனை / Capital Assets Sales	173.65	500,000.00		500,000.00	
	173.65	500,000.00	-	500,000.00	
மொத்த வருமானம் பொது நிர்வாகம் - 01 Total Revenue for General Administration - 01	87,285,837.80	110,781,100.00	55,548,887.81	96,734,086.00	53.3%

சம்மாந்துறை பிரதேச சபை / Sammanthurai Pradeshiya Sabha
வரவு செலவுத் திட்டம் / Budget - 2022
வருமான மதிப்பீடு / Revenue Estimation

வருமான தலைப்பும் வகையும் / Income Titles	2020 உண்மை வருமானம் / Actual Revenue - 2020	2021 உத்தேச மதிப்பீடு / Budget - 2021	2021 புரட்டாதி வரை உண்மை வருமானம் / Actual Revenue upto September - 2021	2022 உத்தேச மதிப்பீடு / Budget - 2022	%
02. சுகாதார சேவைகள் (Health Services)					
30. உத்தரவுச் சீட்டுக் கட்டணம் (License Fees)					
31 விபாபாரம் (அறவிடப்பலதான) / Trade License Fees	1,684,700.00	2,000,000.00	1,066,050.00	2,500,000.00	
32 விபாபாரம் மீள்பெறல் / Registration of Business	-	-	-	-	
33 டிராப்ட்ஸ்மன் அனுமதிக்க கட்டணம் / Draughtsman Registration Fees	27,100.00	20,000.00	19,200.00	50,000.00	
	1,711,800.00	2,020,000.00	1,085,250.00	2,550,000.00	1.4%
40. சேவைகளுக்கான சாட்டுதல்கள் (Services Charges)					
41 பதிவு செய்தல், சான்றிதழ் விசாரணைகள் (பரிசோதனைக் கட்டணம்) / Registration, Certification & Investigation	195,600.00	300,000.00	110,500.00	300,000.00	
43-1 மிருக அறுவைக் கட்டணம் / Animal Slaughter Fees	1,521,020.00	1,200,000.00	1,058,380.00	1,400,000.00	
43-2 திண்மக் கழிவு சேவைக் கட்டணம் / Solid waste Service User Fee	1,361,895.00	2,000,000.00	829,444.00	600,000.00	
	3,078,515.00	3,500,000.00	1,998,324.00	2,300,000.00	1.3%
50. பற்றாணைக் கட்டணம் (Warrant Fees)					
51 பற்றாணைச் செலவு / Warrant Fees			123,000.00	150,000.00	-
52 தண்டப் பணம் / Fines					
			123,000.00	150,000.00	0.1%
60. ஏனைய வருமானம் (Other Income)					
61 விற்பனை / Sales			-		
63 கூட்டுப் பசளை விற்பனை / Compost Sale	489,450.00	1,000,000.00	1,197,500.00	6,000,000.00	
64 பணியாளர் வட்டி / Employee Loan Interest			-		
65 உரப் பை விற்பனை / Garbage Bag Sale	2,400.00			-	
	491,850.00	1,000,000.00	1,197,500.00	6,000,000.00	3.3%
70. வருமான மாணியங்கள் (Revenue Grants)					
71 நிருவாக மீள்நிறம்பல்கள் / Reimbursement Staff Salary			-		
72 சேவைக்கான சாட்டுதல்கள் / Service Charges			-		
			-		0.0%
80. மூலதனப் பெறுகைகள் (Capital Grants)					
81 மாணியங்கள் / Grants			-		
82 கடன்கள் / Loans			-		
83 மூலதன சொத்துக்கள் விற்பனை / Capital Assets Sales			-		
			-		
மொத்த வருமானம் சுகாதார சேவைகள் - 02 Total Revenue For Health Services - 02	5,282,165.00	6,520,000.00	4,404,074.00	11,000,000.00	6.1%

சம்மாந்துறை பிரதேச சபை / Sammanthurai Pradeshiya Sabha
வரவு செலவுத் திட்டம் / Budget - 2022
வருமான மதிப்பீடு / Revenue Estimation

வருமான தலைப்பும் வகையும் / Income Titles	2020 உண்மை வருமானம் / Actual Revenue - 2020	2021 உத்தேச மதிப்பீடு / Budget - 2021	2021 முட்டாதி வரை உண்மை வருமானம் / Actual Revenue upto September - 2021	2022 உத்தேச மதிப்பீடு / Budget - 2022	%
03. வெளிப்புறத்திட்டில் வீதிகள், கட்டிடங்கள் (Planning Roads, Land, Building)					
20. வாடகைகள் (Rents)					
21 வதிவு வளவு / Residential					
22 பஸ்தரிப்பிட வாடகை / Bus Halt Rent	39,000.00	39,000.00			
23 வியாபார ஸ்தாபனம் / Business Place					
24 பழைய அலுவலக கட்டிட வாடகை Old Office Rent			60,000.00	180,000.00	
25 இயந்திர வாடகை / Vehicle Hire	268,817.00				
25-1 Backhoe வாடகை / Hire		600,000.00	152,870.00	600,000.00	
25-2 Hiring Motor Grader வாடகை / Hire		300,000.00	227,551.54	500,000.00	
25-3 Road Rollers வாடகை / Hire		300,000.00	107,895.83	300,000.00	
25-4 Janaza Vehicle வாடகை / Hire		200,000.00	67,260.00	200,000.00	
25-5 Water Bowser வாடகை / Hire		150,000.00	96,000.00	150,000.00	
	307,817.00	1,589,000.00	711,577.37	1,930,000.00	1.1%
40. சேவைக் கட்டணங்கள் (Services Charges)					
41 பரிசோதனை கட்டணம் - வெளிப்புறத்திட்டில் Inspection Fees	995,575.00	1,000,000.00	648,525.00	1,200,000.00	
42 தளபரப்பு கட்டணம் / Fare Fee					
	995,575.00	1,000,000.00	648,525.00	1,200,000.00	0.7%
50. பற்றாணைக் கட்டணம் (Warrant Fees)					
52 தண்டம் UDA / UDA Fine	110,070.00	200,000.00	77,940.00	500,000.00	
	110,070.00	200,000.00	77,940.00	500,000.00	0.3%
60. பிறவருமானம் (Other Income)					
62 வீற்பனைகள் (கட்டிட விண்ணப்ப படிவம்) Sale of Building Approval Form	113,400.00	480,000.00	71,200.00	480,000.00	
63 சாட்டத்தக்க கட்டணங்கள் (பெயர் பலகை) Advertisement Hoarding	297,230.00	500,000.00	105,140.00	450,000.00	
64 இலத்திரனியல் விளம்பரப் பலகை Digital Board Advertisement		5,000,000.00			
	410,630.00	5,980,000.00	176,340.00	930,000.00	0.5%
70. வருமான மாணியங்கள் (Revenue Grants)					
71 மீளழிப்பு(பரிசுப் பணம்) / Reimbursement					
					0.0%
80. மூலதனப் பெறுகைகள் (Capital Grant)					
81 LDSP		15,390,000.00	1,908,000.00	30,000,000.00	
82 மாணியங்கள் - CBG/PSDG	68,304.00	8,000,000.00		8,000,000.00	
83 கூடங்கள் LDF (Digital Board)		2,420,000.00			
	68,304.00	25,810,000.00	1,908,000.00	38,000,000.00	89.3%
மேலதகு வருமானம் வெளிப்புறத்திட்டில் வீதிகள், கட்டிடங்கள் - 03 Total Revenue For Planning Roads, Land, Building - 03	1,892,396.00	34,579,000.00	3,522,382.37	42,560,000.00	23.5%

சம்மாந்துறை பிரதேச சபை / Sammanthurai Pradeshiya Sabha
வரவு செலவுத் திட்டம் / Budget - 2022
வருமான மதிப்பீடு / Revenue Estimation

வருமான தலைப்பும் வகையும் / Income Titles	2020 உண்மை வருமானம் / Actual Revenue - 2020	2021 உத்தேச மதிப்பீடு / Budget - 2021	2021 புரட்டாதி வரை உண்மை வருமானம் / Actual Revenue upto September - 2021	2022 உத்தேச மதிப்பீடு / Budget - 2022	%
05. வேறு பொதுப்பயன்பாட்டுச் சேவைகள் (Public Utility Services)					
20. வாடகைகள் (Rents)					
22 சந்தைக் கடை வாடகைகள் / Market Shops Rents	2,016,681.91	3,000,000.00	1,331,227.43	3,000,000.00	
23 இறைச்சிக் கடை குத்தகைகள் / Meat Shop Leases	14,135,905.75	15,215,671.00	18,784,154.98	15,215,671.00	
24 பொதுச் சந்தை குத்தகைகள் / Open Market Leases	6,441,785.00	7,253,075.00	2,455,287.05	7,253,075.00	
	22,594,372.66	25,468,746.00	22,570,669.46	25,468,746.00	14.0%
50. தண்டப்பணம் (Fines)					
52 தண்டப்பணம் / Fine	39,212.00	30,000.00	25,513.99	50,000.00	
	39,212.00	30,000.00	25,513.99	50,000.00	
60. ஏனைய வருமானம் (Other Income)					
61 ஏல விற்பனை நுழைவுக் கட்டணம் / Tender Entry Fee	5,050.00	10,000.00	3,100.00	15,000.00	
62 விற்பனைகள் - கேள்விப் பத்திரம் / Tender Documents	266,074.00	225,000.00	48,962.50	250,000.00	
	271,124.00	235,000.00	52,062.50	265,000.00	0.1%
70. வருமான மானியங்கள் (Revenue Grants)					
71 நிருவாக மீள்நிரம்பல்கள் / Reimbursement Staff Salary					
					0.0%
80. மூலதன மானியங்கள் (Capital Grants)					
81 மானியங்கள் / Grants					
மொத்த வருமானம் வேறு பொதுப்பயன்பாட்டுச் சேவைகள்-05 Total Revenue For Public Utility Services - 05	22,904,708.66	25,733,746.00	22,648,245.95	25,783,746.00	14.2%