

# BUDGET 2021



சம்மாந்துறை பிரதேச சபை  
සමාන්තරා ප්‍රාදේශීය සභාව  
SAMMANTHURAI PRADESHIYA SABHA





## தூரநோக்கு **දක්ම Vision**

சம்மாந்துறையில் ஓர் நிலையான, பசுமை செழித்தோங்கும்,  
பகிர்வு நோக்குடைய சமூகத்தை உருவாக்குதல்

සමානුරූ කිසි ස්ථිර, සරසාරවත්, බෙදා දීම  
අරමුණ කරගත් සමාජයක් පිහිටුවීම

**“Sammanthurai a Green Stable Thriving Community with a Shared Purpose”**

## எமது பணிகள் **මෙහෙයුම Mission**

பல் சமூகத்தைக் கொண்ட மார்க்கரீதியான பிரதிநிதிகளை உள்ளடக்கிய  
ஸ்தீரத்தன்மையான சனசமூக நிலையங்களை உருவாக்கி, மக்கள் பங்குபற்றுதலை  
ஊக்குவித்து, சூழலை பாதுகாத்தலுடன் அபிவிருத்தித் தேவைகளை இனங்காணுதல்

බහු සමාජයකින් යුත් ආගමික නියෝජිතයන් ඇතුළුව සවිමත්  
සමාජ මධ්‍යස්ථාන පිහිටුවා, ජනතා සහභාගිත්වය පොළඹවා,  
පරිසරය ආරක්ෂා කරන අතර සංවර්ධන අවශ්‍යතාවයන් හඳුනා ගැනීම

**Establish Strong Community centers inclusive of representatives of  
religious bodies, to protect environment and encourage  
participation in identifying of Development needs of the people**



## கௌரவ தவிசாளரின் வரவு செலவுத்திட்டச் செய்தி

சம்மாந்துறை பிரதேச சபையின் 2021 ஆம் ஆண்டுக்கான வரவு செலவுத் திட்டமானது சம்மாந்துறை பிரதேச சபையின் இலக்கான “இச்சபையின் எல்லைக்குள் வருமான மூலங்களை இனங்கண்டு வருமானத்தை அதிகரிக்கும் வியூகங்களை வகித்து மக்களின் நிலைபேறான அபிவிருத்தியை ஏற்படுத்தல்” என்ற நோக்கத்தினை அடிப்படையாகக் கொண்டு சபையின் கௌரவ உறுப்பினர்கள், மக்கள் பிரதிநிதிகள், சனசமூக நிலைய உறுப்பினர்கள், சபையின் உத்தியோகத்தர்கள் போன்றவர்களின் அபிப்பிராயங்களையும் ஆலோசனைகளையும் உள்வாங்கித் தயாரிக்கப்பட்ட வெளிப்படையான வரவு செலவுத் திட்டமாகும்.

2020 ஆம் ஆண்டு வரவு செலவுத் திட்டத்தில் ஒதுக்கப்பட்ட பெரும்பாலான வருமானங்களை அடைந்து கொள்ள முடியாத அசாதாரண சூழ்நிலை நிலவியது. இதனுடைய தாக்கம் 2021 ஆம் ஆண்டிலும் கணிசமாகக் காணப்படலாம் என்பது திண்ணமாகும். இதனை கருத்தில் கொண்டு 2021 ஆம் ஆண்டிற்கான பெரும்பாலான வருமானங்கள் எதிர்வு கூறப்பட்டுள்ளன.

எதிர்வரும் ஆண்டிற்கான முன்மொழியப்பட்ட மொத்த வருமானம் ரூபா. 182,797,846.00 மதிப்பீடு செய்யப்பட்டுள்ளது. எதிர்வரும் காலத்தில் எதிர்வு கூறப்பட்டுள்ள மொத்தச் செலவு இவ்வருமானத்தின் மூலமாக முழுமையாக ஈடு செய்யக் கூடியதாக இருக்கும் என உத்தேசிக்கப்பட்டுள்ளது.

### வருமானம்

#### வரி வருமானம்:

சபையின் கீழ் காணப்படுகின்ற சோலை வரி அறவீட்டுப் பிரதேசம் விஸ்தரிக்கப்பட்டுள்ளதால் (22 பிரிவுகள் சேர்க்கப்பட்டுள்ளது) மொத்தமாக 44 பிரிவுகள் இதன் மூலம் 8.6 மில்லியன் வருமானமாக எதிர்பார்க்கப்படுகின்றது.

சம்மாந்துறை பிரதேச சபை எல்லையினுள் அபிவிருத்தி செய்யப்படாது புரணாகக் காணப்படுகின்ற வளவுகளுக்கு 1987ஆம் ஆண்டின் 15 ஆம் இலக்க பிரதேச சபைக் கட்டளைச் சட்டத்தின் பிரிவு 153க்கு அமைவாக புதிதாக புரண் வளவுகள் மீதான வரி விதிப்பதன் மூலம் 2 மில்லியன் 2021 ஆம் ஆண்டில் வருமானமாக எதிர்பார்க்கப்படுகின்றது.

#### குத்தகை வருமானம்:

பிரதேச சபையின் எல்லைக்குள் அமைந்துள்ள இறைச்சிக்கடைகள், திறந்தவெளி பொதுச் சந்தைகள் (Open Market) போன்றவற்றை நடப்பு ஆண்டில் குத்தகைக்கு கொடுத்த தொகைக்கே எதிர்வரும் ஆண்டிலும் குத்தகைக்கு விடுவது என 2020.10.13 ந் திகதி நடைபெற்ற சபைக் கூட்டத்தில் தீர்மானிக்கப்பட்டதற்கு அமைவாக இதன் மூலம் ரூபா. 22.46 மில்லியன் வருமானமாக பெறலாம் என உத்தேசிக்கப்பட்டுள்ளது.

#### வாடகை வருமானம்:

ஹிஜ்றா பொதுச் சந்தை, பழைய சந்தைக் கட்டடம், மல்வத்தை சந்தி போன்றவற்றில் அமைந்துள்ள கடைகளை வாடகைக்கு விடப்படுவதனால் 3 மில்லியன் வருமானமாக எதிர்பார்க்கப்படுகின்றது.

விளையாட்டுக் கட்டடத்தொகுதி, அப்துல் மஜீட் மண்டப வாடகை மூலம் ரூபா. 5 மில்லியனை வருமானமாகப் பெறலாம் என அனுமானிக்கப்பட்டுள்ளது.

புதிதாக அமைக்கப்பட உள்ள Digital Board விளம்பரப்படுத்தலின் ஊடாக ரூபா. 5 மில்லியன் வருமானமாகக் கிடைக்கும் என உத்தேசிக்கப்பட்டுள்ளது.



### அரசின் மானிய நன்கொடை:

மத்திய, மாகாண அரசாங்க ஒதுக்கீட்டின் மூலம் 2021ஆம் ஆண்டுக்கான மானிய நன்கொடைகளாக ரூபா. 23.39 மில்லியன் பெறப்படலாம் என உத்தேசிக்கப்பட்டுள்ளது.

### நீதிமன்றத் தண்டப்பணம், முத்திரைத் தீர்வை:

நீதிமன்றத் தண்டப்பணம், முத்திரைத் தீர்வை போன்றவற்றின் மூலம் பெறுகின்ற நிதிப் பங்களிப்புகள் ரூபா. 30 மில்லியன் வருமானமாகப் பெறலாம் என எதிர்பார்க்கப்படுகின்றது.

### செலவினம்

#### ஊழியர் வேதனம்:

சம்மாந்துறை பிரதேச சபையின் ஆளணியினை அதிகரிப்பதற்கான நடவடிக்கைகள் மேற்கொள்ளப்படுகின்றது. அதுவரை தற்போது சபையில் தற்காலிக, அமைய, பதிலீட்டு அடிப்படையில் கடமையாற்றுகின்ற ஊழியர்களுக்கான சம்பளம், ஊழியர் சேமலாப நிதி, ஊழியர் நம்பிக்கை நிதி போன்றவற்றிற்காக 15.46 மில்லியன் ரூபாய் ஒதுக்கீடு செய்யப்பட்டுள்ளது.

#### திண்மக்கழிவுகற்றல் முகாமைத்துவம்:

பிரதேச சபையின் திண்மக்கழிவுகற்றல் முகாமைத்துவத்தினை சிறப்பாக நடை முறைப்படுத்தி பொது மக்களுக்கு சிறந்த சேவையை வழங்கும் நோக்குடன் வாகனங்களுக்கான எரிபொருள், வாகனத் திருத்தம், திண்மக்கழிவுகற்றல் இடமாற்று நிலையக் கட்டணம், வாகனப் பொருட்கள், களஞ்சியசாலை உபகரணங்கள் போன்றவற்றுக்காக ரூபா. 7.2 உத்தேச செலவாக மதிப்பிடப்பட்டு ஒதுக்கீடு செய்யப்பட்டுள்ளது.

#### தெருலாம்பு:

புதிதாக தெருலாம்புகள் பொருத்துதல், சபையினால் பொருத்தப்பட்ட தெருலாம்புகளை பராமரித்தல் போன்றவற்றிற்காக ரூபா. 2 மில்லியன் ஒதுக்கீடு செய்யப்பட்டுள்ளது.

#### வடிகான், பாதைகள், மதகுகள்:

சபையின் நிர்வாக எல்லைக்குள் உள்ள வடிகான்கள், பாதைகள், மதகுகள், என்பனவற்றைத் திருத்துவதற்காக ரூபா 3.6 மில்லியன் சபையின் வருமானத்தில் இருந்து ஒதுக்கீடு செய்யப்பட்டுள்ளது.

சபையின் கௌரவ உறுப்பினர்கள், பொது மக்கள் போன்றவர்களினால் புதிதாக அமைக்கப்பட வேண்டும் என கூட்டிக் காட்டப்படுகின்ற பாதைகள், வடிகான்கள், மதகுகள் போன்றவற்றுக்காக ரூபா. 5.5 மில்லியன் சபை நிதியிலிருந்து ஒதுக்கீடு செய்யப்படுகின்றது.

#### நவீன கூட்ட மண்டப வசதிகள்:

புதிய வருமான மூலங்களை உருவாக்குவதற்காக சபையின் அலுவலக கட்டடத்தின் இரண்டாவது மாடியிலும், விளையாட்டு கட்டடத்தொகுதியிலும் நவீன வசதிகளைக் கொண்ட செளகரியமான கூட்ட மண்டபங்களை உருவாக்கும் நோக்கில் அதற்காக 6.5 மில்லியன் ஒதுக்கீடு செய்யப்பட்டுள்ளது.

கடந்த வருடங்கள் போன்று இம்முறையும் வரவு செலவுத் திட்டத்தினை ஏக மனதாக அங்கீகாரம் வழங்கி என்னையும் இந்த சபையினையும் கௌரவப்படுத்திய கௌரவ உறுப்பினர்கள் அனைவருக்கும் இச் சந்தர்ப்பத்தில் எனது மனமார்ந்த நன்றியினைத் தெரிவித்து இவ் உரையினை நிறைவு செய்கின்றேன்.

ஏ.எம். முஹம்மட் நௌஷாட்  
கௌரவ தவிசாளர்  
சம்மாந்துறை பிரதேச சபை



## Content

---

1. General Information	: 1-2
2. Google Map of Sammanthurai Pradeshiya Sabha	: 03
3. List of Honourable Members	: 04
4. Cadre Information	: 05
5. Organization Chart	: 06
6. Summary of Income & Expenses	: 07
7. Summary of Revenue	: 08
8. Revenue Estimation Chart	: 09
9. Revenue Estimation Details	: 10 - 14
10. Summary of Expenditure	: 15
11. Expense Estimation Chart	: 16
12. Expense Estimation Details	: 17 - 26



## பொதுவான தகவல்கள் / General Information

1. மாகாணம் / Province : கிழக்கு மாகாணம்  
Eastern Province
2. மாவட்டம் / District : அம்பாரை / Ampara
3. தேர்தல் மாவட்டம் / Electorate District : திகாமடுல்ல / Digamadulla
4. பிரதேச செயலாளர் பிரிவு  
Divisional Secretariat Division : சம்மாந்துறை  
Sammanthurai
5. உப அலுவலகங்களின் எண்ணிக்கை/No of Sub offices : 01
6. உள்ளூராட்சி மன்றத்தின் பிரதேச விஸ்தீரணம்  
Local Authority Extent : 136 ச.கி மீற்றர் /Sq.km
7. கிராமங்கள் / Villages : 30
8. கிரம சேவகர் பிரிவு/ GS Divisions : 51
9. சனத் தொகை / Population : 70,419 73117
10. குடும்பங்கள் / Families : 17,992 21252
11. ஊழியர்களின் எண்ணிக்கை (அலுவலகம்)  
Number of Employees : நிரந்தரம்- 95, பதில்-84<sup>86</sup>  
Permanent -95, Casual-8
12. சபைக்குரிய வாகனங்களின் எண்ணிக்கை  
Sabha Vehicles : 32 35
13. தொலைபேசி இல. (காரியாலயம்) / Office Tel No : 0672260043
14. தொலை நகல் இல. / Fax : 0672260235
15. Email : strps2009@yahoo.com
16. Web : www.sammanthurailg.com
17. ஏனையவை / Others
  - I. ஒவ்வொரு வகுப்பிலுமுள்ள வீதிகளின் எண்ணிக்கை  
Category of Roads length
    - a. கிறவல் வீதி / Gravel Roads : 44,964 கி.மீ / km 61 176 m
    - b. கொன்கிரீட் வீதி / Concrete Roads : 50,901 கி.மு / km 62 971 m
    - c. மண் வீதி / Earth Roads : 39,221 கி.மீ / km 15 934 m
    - d. கல்லுபரவதல் வீதி / Inter logging Block : 4.394 கி.மீ / km 3 353 m



II.	வடிகாண்களின் நீளம் / Length of Drainage	: 840கி.மீ / km
III.	கர்ப்பினித் தாய்மார், குழந்தை சிகிச்சை நிலையம் Child Care Centers & Maternity Clinic Centers	: 06
IV.	சனசமூக நிலையங்களின் எண்ணிக்கை / No of Community Centers	: 19
V.	ஆரம்ப பாடசாலைகளின் எண்ணிக்கை / No of Preschools	: 80
VI.	சபையினால் நிர்வகிக்கப்படும் ஆரம்ப பாடசாலைகள். Preschools run by Sabha	: 04 <sup>03</sup>
VII.	பாடசாலைகளின் எண்ணிக்கை / No of Schools	: 36 <sup>37</sup>
VIII.	சபை நூலகங்கள் / Sabha Libraries	: 04 <sup>5</sup>
IX.	நூல்கள் வாசிக்கும் நிலையங்கள் / Reading Rooms	: 05 <sup>05</sup>
X.	அறிவகங்கள் / Nenasalas	: 03
XI.	விளையாட்டு மைதானம் / Play Ground	: 03 <sup>5</sup>
XII.	பொதுச் சந்தைகள் / Public Markets	: 03
XIII.	மாயாண பூமிகள் / Cemeterlies	: 14 <sup>15</sup>
XIV.	சிறுவர் பூங்கா / Children Parks	: 05 <sup>6</sup>
XV.	சேதனப்பசளை தயாரிக்கும் நிலையம் / Compose Yard	: 01
XVI.	வாகனம் நிறுத்திவைக்கும் இடம் / Vehicle Parking	: 02
XVII.	பொதுக் கிணறு / Public Well	: 16 <sup>8</sup>
XVIII.	வியாபார வரி தொடர்பான நிலையங்கள் Business Tax Related Establishment	: 970-1100
XIX.	பஸ்தரிப்பு நிலையம் / Bus Halt	: 01 <sup>15</sup>
XX.	நகரமண்டபங்கள்/கூட்டம் கூடும் நோக்கத்திற்கான மண்டபம் Town Hall & Conference Hall	: 02
XXI.	வாடகைக்குக் கொடுக்கப்படும் சந்தைகள் கடைகள் No of Shops Rented	: 106 <sup>115</sup>
XXII.	தெருவிளக்கு / Street Lamps	: 3800 <sup>3920-4000</sup>







**SAMMANTHURAI PRADESHIYA SABHA**  
**DETAILS OF HONOURABLE MEMBERS -2021**

S/No	Name of the Member	Designation
01	Mr.AM. Mohammed Naoshaad	Hon. Chairman
02	Mr.A. Achchi Mohamed	Hon.Vice Chairman
03	Mr.IL. Najëem	Hon. Member
04	Mr.SMM. Musthapha	Hon. Member
05	Mr.UL. Asfar	Hon. Member
06	Mr.V. Jeyachandran	Hon. Member
07	Mrs. R.Valarmathy	Hon. Member
08	Mr.N.Govindasamy	Hon. Member
09	Mr.ACM. Saheel	Hon. Member
10	Mr.MT. Fouzullah	Hon. Member
11	Mr.ILM. Mahir	Hon. Member
12	Mr.AMM. Riyaz	Hon. Member
13	Mr.ALM. Jifri	Hon. Member
14	Mr.S. Naleem	Hon. Member
15	Mr.A. Yoosuf Lebbe	Hon. Member
16	Mrs.KMR. Inpawathy	Hon. Member
17	Mrs.MS. Sareefa	Hon. Member
18	Mrs.SM. Sithiy Nilavfa	Hon. Member
19	Mrs.KL. Shihama	Hon. Member
20	Mr.YBM. Muzammil	Hon. Member



**CADRE INFORMATION - EASTERN PROVINCIAL COUNCIL**  
**APPROVED ON 01.01.2017 BY DEPARTMENT OF MANAGEMENT SERVICES**  
**SAMMANTHURAI PRDESHIYA SABHA**

S.No	Designation	Service	Grade	Salary Code	Service Level	Approved Cadre	Existing
1	Secretary	PPMAS	Supra	MN - 07	Tertiary	1	1
2	Development Officer	DOS	III/II/I	MN - 04	Secondary	5	6
3	Local Government Assistant	LGAS	III/II/I	MN - 04	Secondary	1	1
4	Technical Officer	SLTS	III/II/I	MN - 03	Secondary	3	3
5	Librarian	SLGLS	III/II/I	MN - 03	Secondary	3	3
6	Management Assistant	PPMAS	III/II/I	MN - 02	Secondary	8	7
7	Revenue Inspector	DEPT	III/II/I	MN - 01	Secondary	3	1
8	Works /Field Supervisor	DEPT	III/II/I	MN - 01	Secondary	2	2
9	Market Supervisor	DEPT	III/II/I	MN - 01	Secondary	1	0
10	Data Entry Operator	DEPT	III/II/I	MN - 01	Secondary	1	
11	Nursary Teachers	DEPT	III/II/I	MN - 01	Secondary	4	3
12	Driver	DEPT	III/II/I/Spl	PL - 03	Primary	8	7
13	Electrician	DEPT	III/II/I/Spl	PL - 02	Primary	2	3
14	Electrical Labourer	DEPT	III/II/I/Spl	PL - 01	Primary	1	0
15	KKS	DEPT	III/II/I/Spl	PL - 01	Primary	6	5
16	Watcher	DEPT	III/II/I/Spl	PL - 01	Primary	10	10
17	Library Attendant	DEPT	III/II/I/Spl	PL - 01	Primary	11	8
18	Works/Field Labourer	DEPT	III/II/I/Spl	PL - 01	Primary	12	10
19	Health Labourer	DEPT	III/II/I/Spl	PL - 01	Primary	29	25
			<b>Total</b>			<b>111</b>	<b>95</b>



# ORGANIZATIONS CHART OF PRADESHIYA SABHA - SAMMANTHURAI

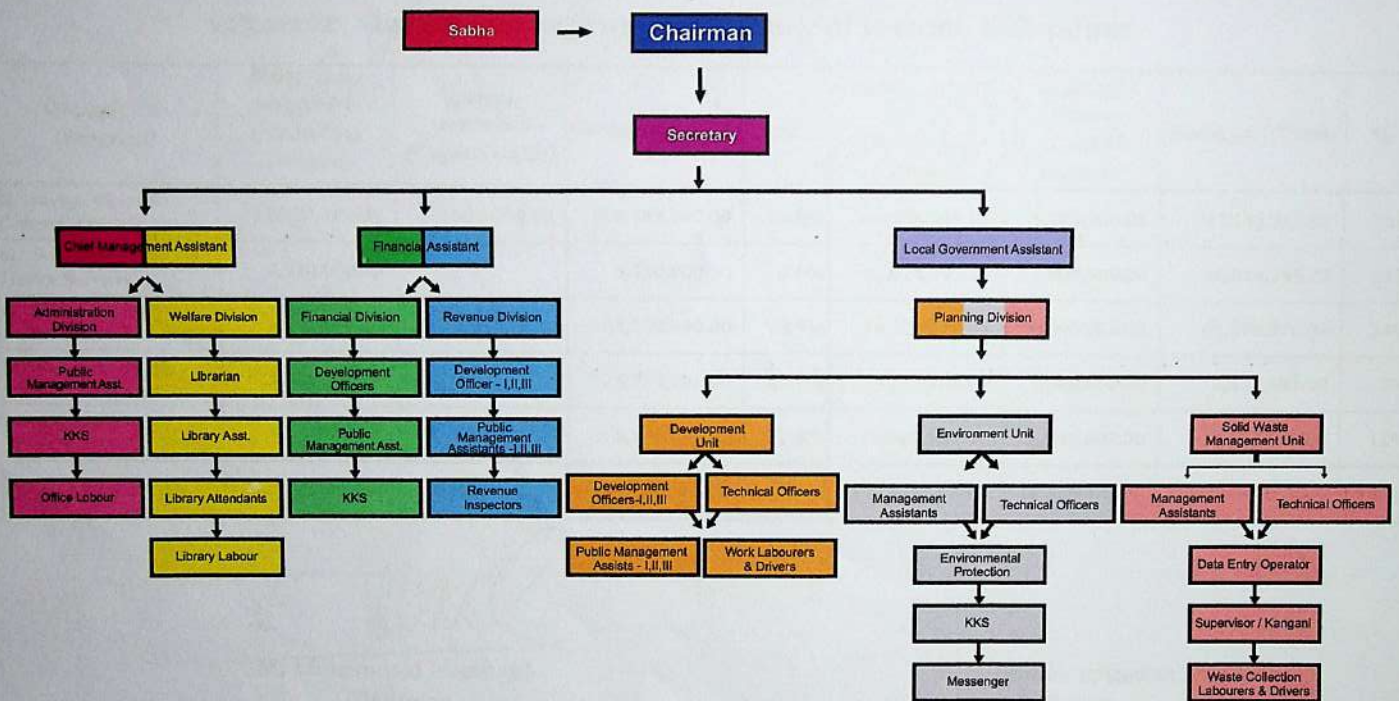



**சம்மந்துரை ப்ரதேச சபை / Sammanthurai Pradeshiya Sabha**  
**வரவு செலவுத் திட்டம் / Budget - 2021**  
**வருமான செலவுப் பொருப்பு / Summary of Income & Expense**

செயற்திட்டம் (Program)	மீண்டு வரும் வருமானம் (Recurring Income)	முலதன வருமானம் (Capital Gains)	மொத்தம் (Total)	%	மீண்டு வரும் செலவு (Recurring Expense)	முலதனச் செலவு (Capital Expense)	மொத்தம் (Total)	%
01. பொது நிர்வாகம் General Administration	110,281,100.00	500,000.00	110,781,100.00	60.6%	41,956,545.07	5,185,000.00	47,141,545.07	26%
02. சௌக்கியம் Health Services	6,520,000.00	-	6,520,000.00	3.6%	42,074,395.25	4,000,000.00	46,074,395.25	25%
03. பொது வழிகள் Public Roads	8,769,000.00	25,810,000.00	34,579,000.00	18.9%	34,580,376.84	26,990,000.00	61,570,376.84	34%
05. பொதுப்பயன்பாடு Public Utility Services	25,733,746.00	-	25,733,746.00	14.1%	4,077,881.00	1,500,000.00	5,577,881.00	3%
06. நலன்புரி Welfare	5,084,000.00	100,000.00	5,184,000.00	2.8%	15,983,647.84	6,450,000.00	22,433,647.84	12%
மொத்தம் (Total)	156,387,846.00	26,410,000.00	182,797,846.00	100.0%	138,672,846.00	44,125,000.00	182,797,846.00	100%

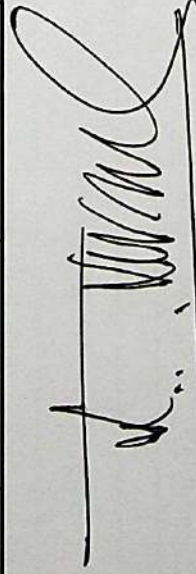

A.M. Mohammed Naoshaad  
Chairman

ஏ.எம். முஹம்மட் நௌசாட்  
தவிசாளர்



**சம்மாந்துறை பிரதேச சபை / Sammanthurai Pradeshiya Sabha**  
**வரவு செலவுத்திட்டம் / Budget - 2021**  
**வருவாய்த் தொகுப்பு / Summary of Revenue ( நிகழ்ச்சித்திட்டப்படி / Program Wise )**

விபரம்	பொது நிர்வாகம் (General Administration)	சுகாதார சேவைகள் (Health Services)	வெளிப்புறத் திட்டமிடல் காணி கட்டிடங்கள் (Planning Roads, Land, Building)	வேறு பயன்பாட்டுச் சேவைகள் (Public Utility Services)	நலன்புரிச் சேவைகள் (Welfare Services)	மொத்தம் (Total)	%
	(01)	(02)	(03)	(05)	(06)	(08)	
10. விகிதங்களும் வரிகளும் Rates & Taxes	10,600,000.00	-	-	-	10,000.00	10,610,000.00	7%
20. வாடகைகள் Rents	-	-	1,589,000.00	25,468,746.00	5,010,000.00	32,067,746.00	21%
30. உத்தரவுச் சீட்டுக் கட்டணம் License Fees	30,000.00	2,020,000.00	-	-	-	2,050,000.00	1%
40. சேவைகளுக்கான கட்டணங்கள் Providing Services	300,000.00	3,500,000.00	1,000,000.00	-	1,000.00	4,801,000.00	3%
50. பற்றாணைக் கட்டணங்கள் Warrant Fees & Fines	16,050,000.00	-	200,000.00	30,000.00	3,000.00	16,283,000.00	10%
60. பிற வருமானங்கள் Other Income	16,150,000.00	1,000,000.00	5,980,000.00	235,000.00	10,000.00	23,375,000.00	15%
70. வருமான மானியங்கள் Revenue Grants	67,151,100.00	-	-	-	50,000.00	67,201,100.00	43%
							0%
<b>மொத்த வருமானம் Total Revenue</b>	<b>110,281,100.00</b>	<b>6,520,000.00</b>	<b>8,769,000.00</b>	<b>25,733,746.00</b>	<b>5,084,000.00</b>	<b>156,387,846.00</b>	
	71%	4%	6%	16%	3%	100%	100%
80. மூலதன வருவாய் Capital Grants	500,000.00		25,810,000.00		100,000.00	26,410,000.00	
<b>மொத்த வருமானம் Total Revenue</b>	<b>110,781,100.00</b>	<b>6,520,000.00</b>	<b>34,579,000.00</b>	<b>25,733,746.00</b>	<b>5,184,000.00</b>	<b>182,797,846.00</b>	



## 2021 வருமான மதிப்பீடு/ Revenue Estimation

01. பொது நிர்வாகம் (General Administration)	110,781,100.00
02. சௌக்கியம் (Health Services)	6,520,000.00
03. பொது வழிகள் (Planning Roads, Land, Building)	34,579,000.00
05. பொதுப்பயன்பாடு (Public Utility Services)	25,733,746.00
06. நலன்புரி (Welfare)	5,184,000.00

### 2021 வருமான மதிப்பீடு/ Revenue Estimation

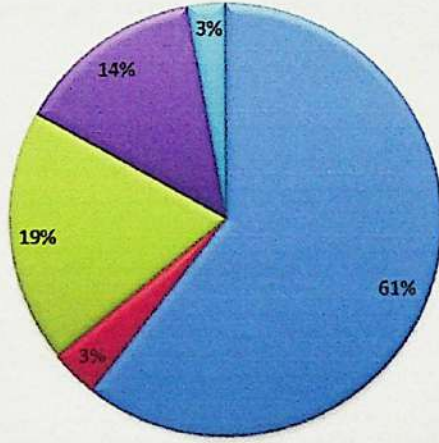

01. பொது நிர்வாகம் General Administration
02. சௌக்கியம் Health Services
03. பொது வழிகள் Planning Roads, Land, Building
05. பொதுப்பயன்பாடு Public Utility Services
06. நலன்புரி Welfare

### 2021 வருமான மதிப்பீடு/ Revenue Estimation

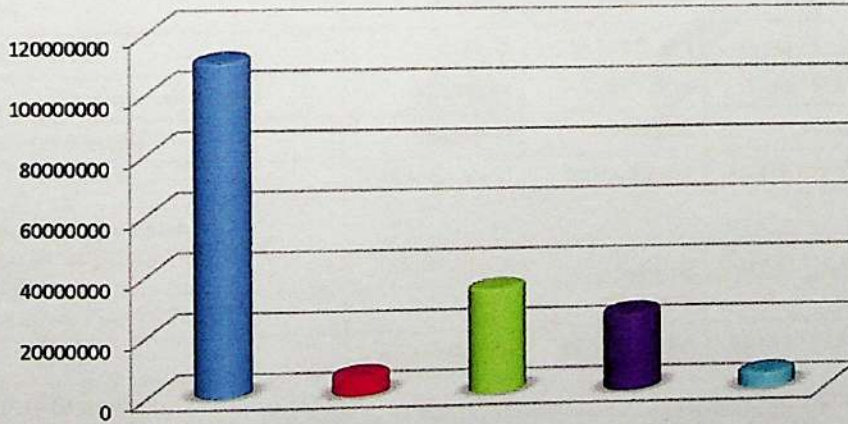



**சம்மாந்துறை பிரதேச சபை / Sammanthurai Pradeshiya Sabha**  
**வரவு செலவுத் திட்டம் / Budget - 2021**  
**வருமான மதிப்பீடு / Revenue Estimation**

வருமான தலைப்பும் வகையும் / Income Titles	2019 உண்மை வருமானம் / Actual Revenue - 2019	2020 உத்தேச மதிப்பீடு / Budget - 2020	2020 புரட்டாதி வரை உண்மை வருமானம் / Actual Revenue upto September - 2020	2021 உத்தேச மதிப்பீடு / Budget - 2021	%
<b>01. பொது நிர்வாகம் (General Administration)</b>					
<b>10. விகிதங்களும் வரிகளும் (Rates &amp; Taxes)</b>					
11 விகிதங்கள் ( வீத வாடகை), வரிகள் / Taxes, Rates	6,149,446.14	8,600,000.00	2,150,845.89	8,600,000.00	
12 ஏக்கர் வரி / Hectare Tax	-	-	-	-	
13 புரண் நிலங்களுக்கான வரி / Tax on undeveloped land	-	-	-	2,000,000.00	
	6,149,446.14	8,600,000.00	2,150,845.89	10,600,000.00	5.8%
<b>30. உத்தரவுச் சீட்டுக் கட்டணங்கள் (License Fees)</b>					
35 வாகனங்கள் Vehicle	5,250.00	10,000.00	20,900.00	30,000.00	
36 விசேஷ கட்டணம் (கிறவல் மண் / Caravel soil) Special Charge					
	5,250.00	10,000.00	20,900.00	30,000.00	0.0%
<b>40. சேவைகளுக்கான சாட்டுதல்கள் (Service Charges)</b>					
41 பதிவு, சான்றிதழ்கள், விசாரணைகள் Registration, Certification & Investigation	99,400.00	150,000.00	91,000.00	150,000.00	
43 தெருவத்தாட்சி பத்திரம் / Street line certificate	58,500.00	150,000.00	115,700.00	150,000.00	
	157,900.00	300,000.00	206,700.00	300,000.00	0.2%
<b>50. பற்றாணைக் கட்டணங்கள், குற்றப்பணங்கள் (Warrant Fees &amp; Fines)</b>					
51 பற்றாணைக் கட்டணம் / Warrant Fees	25,643.54	100,000.00	3,116.94	50,000.00	
52 குற்றப்பணங்கள் / Fines	12,786,020.00	15,000,000.00	12,115,064.00	16,000,000.00	
	12,811,663.54	15,100,000.00	12,118,180.94	16,050,000.00	8.8%
<b>60. பிறவருமானம் (Other Income)</b>					
61 வட்டி (சேமிப்புக் கணக்கு உட்பட) / Interest	1,664,845.06	1,700,000.00	1,032,287.56	1,700,000.00	
62 விற்பனைகள் / Sales	51,000.00	250,000.00	15,700.00	100,000.00	
63 முத்திரைத்தீர்வை / Stamp Duty	7,972,652.00	14,000,000.00	10,764,523.00	14,000,000.00	
64 பணியாளர் கடன் வட்டி / Employee Loan Interest	122,097.89	200,000.00	66,558.89	200,000.00	
65 ஏனைய வருமானம் / Other Income	58,705.00	150,000.00	400.00	150,000.00	
	9,869,299.95	16,300,000.00	11,879,469.45	16,150,000.00	8.8%
<b>70. வருமான மானியங்கள் (Revenue Grants)</b>					
71 நிர்வாக மீளநிரம்பல்கள் ஊழியர்கள் Reimbursement Staff Salary	46,317,929.78	86,271,048.00	34,143,725.39	67,001,100.00	
72 சேவைக்கான சாட்டுதல்கள் / Service Charges		150,000.00		150,000.00	
	46,317,929.78	86,421,048.00	34,143,725.39	67,151,100.00	36.7%
<b>80. மூலதன மானியம் (Capital Grants)</b>					
83 மூலதன சொத்துக்கள் விற்பனை / Capital Assets Sales	7,515.00	50,000.00	173.65	500,000.00	
	7,515.00	50,000.00	173.65	500,000.00	
<b>மொத்த வருமானம் பொது நிர்வாகம் - 01</b> <b>Total Revenue for General Administration - 01</b>	<b>75,319,004.41</b>	<b>126,781,048.00</b>	<b>60,519,995.32</b>	<b>110,781,100.00</b>	<b>60.6%</b>



**சம்மாந்துறை பிரதேச சபை / Sammanthurai Pradeshiya Sabha**  
**வரவு செலவுத் திட்டம் / Budget - 2021**  
**வருமான மதிப்பீடு / Revenue Estimation**

வருமான தலைப்பும் வகையும் / Income Titles	2019 உண்மை வருமானம் / Actual Revenue - 2019	2020 உத்தேச மதிப்பீடு / Budget - 2020	2020 புரட்டாதி வரை உண்மை வருமானம் / Actual Revenue upto September - 2020	2021 உத்தேச மதிப்பீடு / Budget - 2021	%
<b>02. சுகாதார சேவைகள் (Health Services)</b>					
<b>30. உத்தரவுச் சீட்டுக் கட்டணம் (License Fees)</b>					
31 வியாபாரம் (அறவிடப்பால்தான) / Trade License Fees	1,620,300.00	2,000,000.00	998,250.00	2,000,000.00	
32 வியாபாரம் மீளப்பெறல் / Registration of Business	-	-	-	-	
33 பட வரைஞர் அனுமதிக்க கட்டணம் Draughtsman Registration Fees	-	-	13,000.00	20,000.00	
	1,620,300.00	2,000,000.00	1,011,250.00	2,020,000.00	1.1%
<b>40. சேவைகளுக்கான சாட்டுதல்கள் (Services Charges)</b>					
41 பதிவு செய்தல், சான்றிதழ் விசாரணைகள் (பரிசோதனைக் கட்டணம்) / Registration, Certification & Investigation	269,850.00	300,000.00	165,100.00	300,000.00	
43-1 மிருக அறுவைக் கட்டணம் / Animal Slaughter Fees	525,730.00	600,000.00	1,052,620.00	1,200,000.00	
43-2 திணிமக் கழிவு சேவைக் கட்டணம் Solid waste Service User Fee	1,346,035.00	2,000,000.00	832,025.00	2,000,000.00	
	2,141,615.00	2,900,000.00	2,049,745.00	3,500,000.00	1.9%
<b>50. பற்றாணைக் கட்டணம் (Warrant Fees)</b>					
51 பற்றாணைச் செலவு / Warrant Fees	25,000.00	25,000.00	-	-	-
52 தண்டப் பணம் / Fines		250,000.00			
	25,000.00	275,000.00			
<b>60. ஏனைய வருமானம் (Other Income)</b>					
61 விற்பனை / Sales					
63 கூட்டுப் பசளை விற்பனை / Compost Sale	29,200.00	300,000.00	305,950.00	1,000,000.00	
64 பணியாளர் வட்டி / Employee Loan Interest	2,000.00				
65 உரப் பை விற்பனை / Garbage Bag Sale	249,900.00	500,000.00	2,400.00		
	281,100.00	800,000.00	308,350.00	1,000,000.00	
<b>70. வருமான மானியங்கள் (Revenue Grants)</b>					
71 நிருவாக மீள்நிரம்பல்கள் / Reimbursement Staff Salary					
72 சேவைக்கான சாட்டுதல்கள் / Service Charges					0.0%
<b>80. மூலதனப் பெறுகைகள் (Capital Grants)</b>					
81 மானியங்கள் / Grants	976,731.96				
82 கடன்கள் / Loans					
83 மூலதன சொத்துக்கள் விற்பனை / Capital Assets Sales					
	976,731.96				
<b>மொத்த வருமானம் சுகாதார சேவைகள் - 02</b> <b>Total Revenue For Health Services - 02</b>	<b>5,044,746.96</b>	<b>5,975,000.00</b>	<b>3,369,345.00</b>	<b>6,520,000.00</b>	<b>3.6%</b>



**சம்மாந்துறை பிரதேச சபை / Sammanthurai Pradeshiya Sabha**  
**வரவு செலவுத் திட்டம் / Budget - 2021**  
**வருமான மதிப்பீடு / Revenue Estimation**

வருமான தலைப்பும் வகையும் / Income Titles	2019 உண்மை வருமானம் / Actual Revenue - 2019	2020 உத்தேச மதிப்பீடு / Budget - 2020	2020 புரட்டாதி வரை உண்மை வருமானம் / Actual Revenue upto September - 2020	2021 உத்தேச மதிப்பீடு / Budget - 2021	%
<b>03. வெளிப்புறத்திட்டமிடல் வீதிகள், கட்டிடங்கள் (Planning Roads, Land, Building)</b>					
<b>20. வாடகைகள் (Rents)</b>					
21 வதிவு வளவு / Residential	5,500.00	540.00			
22 பஸ்தரிப்பிட வாடகை / Bus Halt Rent	25,434.75	39,000.00	35,750.00	39,000.00	
23 வியாபார ஸ்தாபனம் / Business Place					
25 இயந்திர வாடகை / Vehicle Hire	411,657.37				
25-1 Backhoe வாடகை / Hire		500,000.00	83,550.00	600,000.00	
25-2 Hiring Motor Grader வாடகை / Hire		600,000.00	21,500.00	300,000.00	
25-3 Road Rollers வாடகை / Hire		350,000.00	54,875.00	300,000.00	
25-4 Janaza Vehicle வாடகை / Hire		50,000.00	15,154.00	200,000.00	
25-5 Water Bowser வாடகை / Hire		150,000.00	13,750.00	150,000.00	
	<b>442,592.12</b>	<b>1,689,540.00</b>	<b>224,579.00</b>	<b>1,589,000.00</b>	<b>0.9%</b>
<b>40. சேவைக் கட்டணங்கள் (Services Charges)</b>					
41 பரிசோதனை கட்டணம் - வெளிப்புறத்திட்டமிடல் Inspection Fees	727,300.00	1,000,000.00	583,375.00	1,000,000.00	
42 தளபரப்பு கட்டணம் / Fare Fee					
	<b>727,300.00</b>	<b>1,000,000.00</b>	<b>583,375.00</b>	<b>1,000,000.00</b>	<b>0.5%</b>
<b>50. பற்றாணைக் கட்டணம் (Warrant Fees)</b>					
52 தண்டம் UDA / UDA Fine	133,625.00	50,000.00	110,070.00	200,000.00	
	<b>133,625.00</b>	<b>50,000.00</b>	<b>110,070.00</b>	<b>200,000.00</b>	<b>0.1%</b>
<b>60. பிறவருமானம் (Other Income)</b>					
62 விற்பனைகள் (கட்டிட விண்ணப்ப படிவம்) Sale of Building Approval Form	52,426.08	480,000.00	68,600.00	480,000.00	
63 சாட்டத்தக்க கட்டணங்கள் (பெயர் பலகை) Advertisement Hoarding	417,513.04	400,000.00	163,980.00	500,000.00	
64 இலத்திரனியல் விளம்பரப் பலகை Digital Board Advertisement		4,800,000.00		5,000,000.00	
	<b>469,939.12</b>	<b>5,680,000.00</b>	<b>232,580.00</b>	<b>5,980,000.00</b>	<b>3.3%</b>
<b>70. வருமான மானியங்கள் (Revenue Grants)</b>					
71 மீளழிப்பு(பரிசுப் பணம்) / Reimbursement					
					<b>0.0%</b>
<b>80. மூலதனப் பெறுகைகள் (Capital Grant)</b>					
81 DEAT / Australian Aid	8,774,290.86		68,304.00		
82 மானியங்கள் - CBG/PSDG/Maganeguma	1,913,420.27	8,000,000.00		8,000,000.00	
83 கடன்கள் LLDF (Digital Board)		2,500,000.00		2,420,000.00	
84 கௌரவ அங்கத்தவர் வலுவூட்டல் Hon Members Capacitv Building		3,000,000.00			
85 LDSP		32,000,000.00		15,390,000.00	
	<b>10,687,711.13</b>	<b>45,500,000.00</b>	<b>68,304.00</b>	<b>25,810,000.00</b>	<b>74.6%</b>
<b>மொத்த வருமானம் வெளிப்புறத்திட்டமிடல் வீதிகள், கட்டிடங்கள் - 03</b> <b>Total Revenue For Planning Roads, Land, Building - 03</b>	<b>12,461,167.37</b>	<b>53,919,540.00</b>	<b>1,218,908.00</b>	<b>34,579,000.00</b>	<b>18.9%</b>



**சம்மாந்துறை பிரதேச சபை / Sammanthurai Pradeshiya Sabha**  
**வரவு செலவுத் திட்டம் / Budget - 2021**  
**வருமான மதிப்பீடு / Revenue Estimation**

வருமான தலைப்பும் வகையும் / Income Titles	2019 உண்மை வருமானம் / Actual Revenue - 2019	2020 உத்தேச மதிப்பீடு / Budget - 2020	2020 புரட்டாதி வரை உண்மை வருமானம் / Actual Revenue upto September - 2020	2021 உத்தேச மதிப்பீடு / Budget - 2021	%
<b>05. வேறு பொதுப்பயன்பாட்டுச் சேவைகள் (Public Utility Services)</b>					
<b>20. வாடகைகள் (Rents)</b>					
22 சந்தைக் கடை வாடகைகள் / Market Shops Rents	926,357.03	3,000,000.00	1,479,176.12	3,000,000.00	
23 இறைச்சிக் கடை குத்தகைகள் / Meat Shop Leases	13,563,114.56	12,600,000.00	5,908,269.68	15,215,671.00	
24 பொதுச் சந்தை குத்தகைகள் / Open Marked Leases	7,611,014.78	7,200,000.00	2,220,000.00	7,253,075.00	
	<b>22,100,486.37</b>	<b>22,800,000.00</b>	<b>9,607,445.80</b>	<b>25,468,746.00</b>	<b>13.9%</b>
<b>50. தண்டப்பணம் (Fines)</b>					
52 தண்டப்பணம் / Fine	9,895.50	10,000.00	24,574.25	30,000.00	
	9,895.50	10,000.00	24,574.25	30,000.00	
<b>60. ஏனைய வருமானம் (Other Income)</b>					
61 ஏல விற்பனை நுழைவுக் கட்டணம் / Tender Entry Fee	5,100.00	2,000.00	2,550.00	10,000.00	
62 விற்பனைகள் - கேள்விப் பத்திரம் / Tender Documents	242,539.00	50,000.00	185,074.00	225,000.00	
	<b>247,639.00</b>	<b>52,000.00</b>	<b>187,624.00</b>	<b>235,000.00</b>	<b>0.1%</b>
<b>70. வருமான மானியங்கள் (Revenue Grants)</b>					
71 நிருவாக மீள்நிரம்பல்கள் / Reimbursement Staff Salary					
					<b>0.0%</b>
<b>80. மூலதன மானியங்கள் (Capital Grants)</b>					
81 மானியங்கள் / Grants					
<b>மொத்த வருமானம் வேறு பொதுப்பயன்பாட்டுச் சேவைகள்-05 Total Revenue For Public Utility Services - 05</b>	<b>22,358,020.87</b>	<b>22,862,000.00</b>	<b>9,819,644.05</b>	<b>25,733,746.00</b>	<b>14.1%</b>



**சம்மாந்துறை பிரதேச சபை / Sammanthurai Pradeshiya Sabha**  
**வரவு செலவுத் திட்டம் / Budget - 2021**  
**வருமான மதிப்பீடு / Revenue Estimation**

வருமான தலைப்பும் வகையும் / Income Titles	2019 உண்மை வருமானம் / Actual Revenue - 2019	2020 உத்தேச மதிப்பீடு / Budget - 2020	2020 புரட்டாதி வரை உண்மை வருமானம் / Actual Revenue upto September - 2020	2021 உத்தேச மதிப்பீடு / Budget - 2021	%
<b>06. நலன்புரிச் சேவை வசதிகள் (Welfare)</b>					
<b>10. விகிதங்களும் வரிகளும் (Rates &amp; Rents)</b>					
15 கலியாட்ட வரி / Entertainment Tax	9,000.00	20,000.00		10,000.00	
	9,000.00	20,000.00		10,000.00	0.0%
<b>20. வாடகைகள் (Hiring Charges)</b>					
251 விளையாட்டு மைதானம் / Play Ground	28,810.00	50,000.00		10,000.00	
252 விளையாட்டு கட்டிடத்தொகுதி / Sports Complex	2,213,730.00	3,000,000.00	411,270.00	3,000,000.00	
253 அப்துல் மஜீட் மண்டபம் / Abdul Majeed Hall	1,451,900.07	2,000,000.00	568,050.00	2,000,000.00	
	3,694,440.07	5,050,000.00	979,320.00	5,010,000.00	2.7%
<b>40. சேவைகளுக்கான சாட்டுதல்கள் (Service Charges)</b>					
43 நூலக அங்கத்தவம், புதுப்பித்தல் / Library Membership Renewal	6,750.00	15,000.00	990.00	1,000.00	
	6,750.00	15,000.00	990.00	1,000.00	0.0%
<b>50. பற்றாணைக் கட்டணங்கள், குற்றப்பணங்கள் (Warrant Fees &amp; Fines)</b>					
52 குற்றப்பணங்கள் / Fines	470.00	3,000.00	325.00	3,000.00	
	470.00	3,000.00	325.00	3,000.00	0.0%
<b>60. பிறவருமானம் (Other Income)</b>					
62 விற்பனை நூலக படிவம் / Sale of Library Form	16,170.00	50,000.00	6,970.00	10,000.00	
	16,170.00	50,000.00	6,970.00	10,000.00	0.0%
<b>70. வருமான மானியங்கள் (Revenue Grants)</b>					
71 நிருவாக மீள்நிரம்பல்கள் ஊழியர்கள். / Reimbursement Staff Salary					
73 சேவைக்கான சாட்டுதல்கள் / Service Charges	46,400.00	70,000.00	8,600.00	50,000.00	
	46,400.00	70,000.00	8,600.00	50,000.00	0.0%
<b>80. மூலதனப் பெறுகைகள் (Capital Grants)</b>					
81 மானியங்கள் (புத்தகம்) / Grants of Book	150,000.00	75,000.00		100,000.00	
	150,000.00	75,000.00		100,000.00	
<b>மொத்த வருமானம் நலன்புரிச் சேவை வசதிகள் - 06</b> <b>Total Revenue For Welfare - 06</b>	<b>3,923,230.07</b>	<b>5,283,000.00</b>	<b>996,205.00</b>	<b>5,184,000.00</b>	<b>2.8%</b>
<b>மொத்தம்</b> <b>Grand Total</b>	<b>119,106,169.68</b>	<b>214,820,588.00</b>	<b>75,924,097.37</b>	<b>182,797,846.00</b>	<b>100%</b>



**சம்மாந்துறை பிரதேச சபை / Sammanthurai Pradeshiya Sabha**  
**வரவு செலவுத்திட்டம் / Budget - 2021**

**வருவாய்த் தொகுப்பு / Summary of Expenditure ( நிகழ்ச்சித்திட்டப்படி / Program Wise )**

வியரம்	பொது நிருவாகம் (General Administration)	குகாதார சேவைகள் (Health Services)	வெளிப்புறத் திட்டமிடல் காணி கட்டிடங்கள் (Planning Road, Land Building)	வேறு பயன்பாட்டுச் சேவைகள் (Public Utility Services)	நலன்புரிச் சேவைகள் (Welfare Services)	மொத்தம் (Total)	%
	(01)	(02)	(03)	(05)	(06)	(08)	
01. வேதனங்களும் படிக்கலும் Salaries & Allowance	31,695,988.19	27,021,095.05	27,352,681.80	433,124.00	8,583,727.96	95,086,617.00	69%
02. பயணச் செலவுகள் Travelling Expenses	150,000.00	50,000.00	25,000.00	-	50,000.00	275,000.00	0.2%
03. வழங்கல்களும் தேவைப்பாடுகளும் Supplies & Requirements	2,580,000.00	9,015,000.00	2,150,000.00	2,220,000.00	1,300,000.00	17,265,000.00	12%
04. சொத்துக்களை மழுது பார்த்தலும் பேணலும் Repairs & Maintains of Capital Assets	2,650,000.00	3,450,000.00	2,900,000.00	1,000,000.00	2,800,000.00	12,800,000.00	9%
05. ஏற்பிற்செலவுகள் தொலைத்தொடர்பு Transportation, Communication, Utility & Other Services	2,435,000.00	320,000.00	10,000.00	400,000.00	1,110,000.00	4,275,000.00	3%
06. வட்டிக் கொடுப்பனவு Interest Payment	-	-	-	-	-	-	-
07. மானிய உதவு தொகை Grants, Contribution & Subsidies	1,250,000.00	25,000.00	7,000.00	5,000.00	1,720,000.00	3,007,000.00	2%
08. ஓய்வூதியங்கள், ஓய்வூதிய நன்மைகள் பணிக் கொடைகள் Pensions, Pension benefits & Gratuities	1,195,556.88	2,193,300.20	2,135,695.04	19,757.00	419,919.88	5,964,229.00	4%
<b>மொத்த மீண்டும் செலவினம் Total Recurring Expenditure</b>	<b>41,956,545.07</b>	<b>42,074,395.25</b>	<b>34,580,376.84</b>	<b>4,077,881.00</b>	<b>15,983,647.84</b>	<b>138,672,846.00</b>	<b>76%</b>
	30%	30%	25%	3%	12%		
09. மூலதனச் செலவினம் Capital Expenses	4,375,000.00	4,000,000.00	26,990,000.00	1,500,000.00	6,450,000.00	43,315,000.00	
10. கடன் மீளக் கொடுப்பனவுகள் Loan Repayment	810,000.00	-	-	-	-	810,000.00	
<b>மொத்த மூலதனச் செலவினம் Total Capital Expenditure</b>	<b>5,185,000.00</b>	<b>4,000,000.00</b>	<b>26,990,000.00</b>	<b>1,500,000.00</b>	<b>6,450,000.00</b>	<b>44,125,000.00</b>	<b>24%</b>
<b>மொத்த மொத்தம் Grand Total</b>	<b>47,141,545.07</b>	<b>46,074,395.25</b>	<b>61,570,376.84</b>	<b>5,577,881.00</b>	<b>22,433,647.84</b>	<b>182,797,846.00</b>	
<b>%</b>	<b>26%</b>	<b>25%</b>	<b>34%</b>	<b>3%</b>	<b>12%</b>		<b>100%</b>