



BUDGET



SHAMANTHURAI PRADESHIA SABHA



தூரநோக்கு දැක්ම Vision

சம்மாந்துறையில் ஓர் நிலையான, பசுமை செழித்தோங்கும்,
பகிர்வு நோக்குடைய சமூகத்தை உருவாக்குதல்
சமூகநீர்தர கிடைக்க, கருவாரலன், வெடி சீம
அரமூல கரன் சமூககன் பிதிடுலீம

“Sammanthurai a Green Stable Thriving Community with a Shared Purpose”

எமது பணிகள் මෙහෙයුම Mission

பல் சமூகத்தைக் கொண்ட மார்க்கரீதியான பிரதிநிதிகளை உள்ளடக்கிய
ஸ்தீரத்தன்மையான சனசமூக நிலையங்களை உருவாக்கி, மக்கள் பங்குபற்றுதலை
ஊக்குவித்து, சூழலை பாதுகாத்தலுடன் அபிவிருத்தித் தேவைகளை இனங்காணுதல்

வெறு சமூகககன் டூன் ஂகமீக கிசெகீககன் அகலூலு சலீமன்
சமூக மடெகீலக பிதிடுலக, சககா சககாடுகீலக சலூலூலக,
சரீசரக ஂகககா கரக அகர சலீலக அலகககாலகன் கககா ககீம

**Establish Strong Community centers inclusive of representatives of
religious bodies, to protect environment and encourage
participation in identifying of Development needs of the people**

வரவு செலவுத்திட்ட செய்தி சம்மாந்துறை பிரதேச சபை

சம்மாந்துறை பிரதேச சபை 2020 ஆம் ஆண்டிக்குரிய வரவு செலவுத்திட்டம் கௌரவ சபை உறுப்பினர்கள், மக்கள் பிரதிநிதிகள், சனசமூக உறுப்பினர்கள், உத்தியோகத்தர்களின் அபிப்பிராயங்களையும், ஆலோசனைகளையும் உள்வாங்கி தயாரிக்கப்பட்ட ஒரு வெளிப்படையான திட்டமாகும்.

இச்சபையின் எல்லைக்குள் வருமான மூலங்களை இனங்கண்டு, அதனுடாக வரமானத்தை அதிகரிக்கும் வியூகங்களை வகுத்து, மக்களின் நிலைபேறான அபிவிருத்தியையும் ஏற்படுத்துவதன் மூலம் "Sammanthurai a Green Stable Thriving Community with a Shared Purpose" உருவாக்குதல் என்பதனை இலக்காகக் கொண்டு இவ்வரவு செலவுத்திட்டத்தை தயாரிக்கப்பட்டுள்ளது.

இவ்வரவு செலவுத்திட்டத்தில் குறிப்பிடத்தக்க முக்கியமான அம்சங்களாக,

எதிர் வரும் நிதி ஆண்டுக்கான மொத்த வருமானம் ரூபா 214,820,588/- ஆக மதிப்பீடு செய்யப்பட்டுள்ளது மொத்தச் செலவு இவ்வருமானத்தின் மூலம் முழுமையாக ஈடு செய்யப்பட்டுள்ளது.

வருமானம்

- சபையின் கீழ் காணப்படுகின்ற சோலை வரி அறவீட்டுப் பிரதேசம் விஸ்தரிக்கப்பட்டு உள்ளதால் (22 பிரிவுகள் சேர்க்கப்பட்டுள்ளது) மொத்தமாக 44 பிரிவுகள் இதன் மூலம் 8.6M வருமானமாக எதிர் பார்க்கப்படுகிறது
- மத்திய, மாகாண அரசாங்கத்தின் மூலம் 2019ம் ஆண்டுக்கான மானிய நன்கொடைகளாக (CBG, PSDG, LDSP) ரூபா 43 மில்லியன் பெறப்படலாம் என உத்தேசிக்கப்பட்டுள்ளது.
- பிரதேச சபையின் எல்லைக்குள் அமைந்துள்ள சந்தைக்கடைகள், இறைச்சிக்கடைகள், திறந்த வெளி (Open Market) போன்றவற்றை குத்தகைக்கு விடுவதன் மூலம் ரூபா 22.8 மில்லியன் வருமாகமாக பெறலாம் என உத்தேசிக்கப்பட்டுள்ளது. பழைய சந்தைக் கட்டிடத்தில் உள்ள கடைகள், மல்வத்தையில் உள்ள கடைகள் போன்றவை திருத்தம் செய்யப்பட்டு வாடகைக்கு விடப்படுவதனால் சந்தைக் கடைகளுக்கான வாடகை கணிசமான அளவு அதிகரிக்கும் என எதிர்பார்க்கப்படுகின்றது.
- வழக்கமாக கிடைக்கப் பெறுகின்ற நிதிப் பங்களிப்புகளான நீதிமன்றத் தண்டப்பணம், முத்திரைத் தீர்வை போன்றவற்றின் மூலம் ரூபா 29 மில்லியன் வருமானமாகப் பெறலாம் என எதிர்பார்க்கப்படுகின்றது.
- விளையாட்டுக் கட்டிடத் தொகுதி. அத்துல் மஜீட் மண்டப வாடகை மூலம் 5M எதிர்பார்க்கப்படுகின்றது
- Digital Board மூலமாக விளம்பரப்படுத்தலின் ஊடாக ரூபா 4.8 மில்லியன் வருமானமாக கிடைக்கும் என எதிர்பார்க்கப்படுகின்றது.

செலவினம்

- சம்மாந்துறை பிரதேச சபையின் ஆளணியினை அதிகரிப்பதற்கான நடவடிக்கைகள் மேற் கொள்ளப்படுகின்றது. அது வரை தற்போது சபையில் தற்காலிக, அமையா அமைய அடிப்படையில் கடமையாற்றுகின்ற ஊழியர்களுக்கான சம்பளம், ஊழியர் சேமலாப நிதி, ஊழியர் நம்பிக்கை நிதி போன்றவற்றுக்காக 23.94 மில்லியன் ரூபாய் ஒதுக்கீடு செய்யப்பட்டுள்ளது.
- பிரதேச சபையின் திண்மக் கழிவுகற்றல் முகாமைத்துவத்தினை சிறப்பாக நடைமுறைப்படுத்தி பொது மக்களுக்கு சிறந்த சேவையை வழங்கும் நோக்குடன் வாகனங்களுக்கான எரி பொருள், வாகனத்திருத்தம், திண்மக் கழிவு அகற்றல் இடமாற்று நிலையக் கட்டணம், வாகனப் பொருட்கள், சம்பளம், களஞ்சிய சாலை உபகரணங்கள் போன்றவற்றுக்காக ரூபா 22 மில்லியன் உத்தேச செலவாக மதிப்பிடப்பட்டு ஒதுக்கீடு செய்யப்பட்டுள்ளது.
- பிரதேச சபை எல்லைக்குள் வசிக்கின்ற கணவனை இழந்த விதவைப் பெண்கள், வறுமைக் கோட்டுக்கு கீழ் வாழ்கின்ற குடும்பங்கள் போன்றவற்றுக்கு வாழ்வாதார, ஏனைய அத்தியவசியத் தேவைகளை பூர்த்தி செய்வதற்காக ரூபா 3 மில்லியன் ஒதுக்கீடு செய்யப்பட்டுள்ளது.
- புதிதாக தெருலாம்புகள் பொருத்துதல், சபையினால் பொருத்தப்பட்ட தெருலாம்புகளை பராமரித்தல் போன்றவற்றுக்காக ரூபா 2.5 மில்லியன் ஒதுக்கீடு செய்யப்பட்டுள்ளது.
- சபையின் நிர்வாக எல்லைக்குள் உள்ள வடிகான்கள், பாதைகள், மதகுகள், சிறுவர்பூங்கா என்பன சிதைவுற்றுக் காணப்படுவதனால் அவற்றை திருத்துவதற்காக ரூபா 2 மில்லியன் சபையின் வருமானத்திலிருந்து ஒதுக்கீடு செய்யப்பட்டுள்ளது.
- சபையின் கௌரவ உறுப்பினர்கள், பொதுமக்கள் போன்றவர்களினால் புதிதாக அமைக்கப்பட வேண்டும் என சுட்டிக்காட்டப்படுகின்ற பாதைகளுக்கென ரூபா 1 மில்லியன் சபை நிதியில் இருந்து ஒதுக்கீடு செய்யப்படுகின்றது.
- சபையின் பராமரிப்பில் உள்ள அப்துல் மஜீட் மண்டபத்திற்கு தேவையான உபகரண கொள்வனவு ரூபா 0.5 மில்லியனும், சபையின் விளையாட்டுக் கட்டடத் தொகுதி தேவையான உபகரண கொள்வனவு ரூபா 1.5 மில்லியன் ஒதுக்கீடு செய்யப்பட்டுள்ளது.

இச் சபையின் பதவி காலத்திக்குள் சம்மாந்துறை பிரதேச சபையை ஒரு நகர சபையாக மாற்றுவதே எமது நோக்கு. இவ் நோக்கை அடைவதற்கு இறைவனது துணையுடன் சக உறுப்பினர்கள், காரியாலய உத்தியோகத்தர்கள், ஊழியர்கள் மற்றும் பொது மக்கள் ஆகியோரின் உதவியும் ஒத்தாசையும் என்றும் இருக்கும் என்ற பூரண நம்பிக்கையுடன் இவ் செய்தியினை நிறைவு செய்கின்றேன்.

ஏ.எம்.எம். நௌஷாட்

கௌரவ தவிசாளர்

சம்மாந்துறை பிரதேச சபை

Content

1. General Information	: 1-2
2. Google Map of Sammanthurai Pradeshiya Sabha	: 03
3. List of Honourable Members	: 04
4. Cadre Information	: 05
5. Organization Chart	: 06
6. Summary of Income & Expenses	: 07
7. Summary of Revenue	: 08
8. Revenue Estimation Chart	: 09
9. Revenue Estimation Details	: 10 - 14
10. Summary of Expenditure	: 15
11. Expense Estimation Chart	: 16
12. Expense Estimation Details	: 17 - 26

பொதுவான தகவல்கள் / General Information

1. மாகாணம்/ Province : கிழக்கு மாகாணம்/ Eastern Province
2. மாவட்டம் / Districts : அம்பாரை / Ampara
3. தேர்தல் மாவட்டம் / Electorate Districts : திகாமடுல்ல/Digamadulla
4. பிரதேச செயலாளர் பிரிவு / Divisional Secretariat Division : சம்மாந்துறை/Sammanthurai
5. உப அலுவலகங்களின் எண்ணிக்கை/No of Sub offices : 01
6. உள்ளூராட்சி மன்றத்தின் பிரதேச விஸ்தீரணம்
/ Local Authority Extent : 136 ச.கி மீற்றர் /Sq.km
7. கிராமங்கள் / Villages : 30
8. கிராம சேவகர் பிரிவு/ GS Divisions : 51
9. சனத் தொகை / Population : 70,419
10. குடும்பங்கள் / Families : 17,992
11. ஊழியர்களின் எண்ணிக்கை (அலுவலகம்)
/ Number of Employees : நிரந்தரம்- 95 பதில்-84
Permanent -95 ,Casual - 84
12. சபைக்குரிய வாகனங்களின் எண்ணிக்கை
/ Sabha Vehicle : 32
13. தொலைபேசி இல. (காரியாலயம்) / Office Tel No : 0672260043
14. தொலை நகல் இல. / Fax : 0672260235
15. Email : strps2009@yahoo.com
16. Web : www.sammanthurailg.com
17. ஏனையவை / Others
 - I. ஒவ்வொரு வகுப்பிலுமுள்ள வீதிகளின் எண்ணிக்கை / Category of Roads length
 - a. கிறவல் வீதி / Gravel Roads : 44,964 கி.மீ / km
 - b. கொன்கிரீட் வீதி/ Concrete Roads : 50,901 கி.மீ / km
 - c. மண் வீதி / Earth Roads : 39,221 கி.மீ / km
 - d. கல்லுபரவுதல் வீதி / Inter logging Cking Block : 4.394 கி.மீ / km
 - II. வடிகாண்களின் நீளம் / Length of Drainage : 840 கி.மீ / km

III.	கர்ப்பினித் தாய்மார்.குழந்தை சிகிச்சை நிலையம் / Child Care Centers & Maternity Clinic Centers	: 06
IV.	சனசமூக நிலையங்களின் எண்ணிக்கை /No of Community Centers	: 19
V.	ஆரம்ப பாடசாலைகளின் எண்ணிக்கை / No of Preschools	: 80
VI.	சபையினால் நிர்வகிக்கப்படும் ஆரம்ப பாடசாலைகள். / Preschool run by Sabha	: 04
VII.	பாடசாலைகளின் எண்ணிக்கை / No of School	: 36
VIII.	சபை நூலகங்கள் / Sabha Libraries	: 04
IX.	நூல்கள் வாசிக்கும் நிலையங்கள் / Reading Rooms	: 05
X.	அறிவகம் / Nenasala	: 03
XI.	விளையாட்டு மைதானம் / Play Ground	: 03
XII.	பொதுச் சந்தைகள் / Public Market	: 03
XIII.	மாயாண பூமிகள் / Cemetery	: 14
XIV.	சிறுவர் பூங்கா / Children Park	: 05
XV.	சேதனப்பசளை தயாரிக்கும் நிலையம் / Compose Yard	: 01
XVI.	வாகனம் நிறுத்திவைக்கும் இடம் / Vehicle Parking	: 02
XVII.	பொதுக் கிணறு / Public Well	: 16
XVIII.	வியாபார வரி தொடர்பான நிலையங்கள் / Business Tax Related Establishments	: 970
XIX.	பஸ்தரிப்பு நிலையம் / Bus Halt	: 01
XX.	நகரமண்டபங்கள்/கூட்டம் கூடும் நோக்கத்திற்கான மண்டபம் / Town Hall & Conference Hall	: 02
XXI.	வாடகைக்குக் கொடுக்கப்படும் சந்தைகள் கடைகள் / No of Shops Rented	: 106
XXII.	தெருவிளக்கு / Street Lamps	: 3800

**SAMMANTHURAI PRADESHIYA SABHA
DETAILS OF HONOURABLE MEMBERS -2019**

S/No	Name of the Member	Designation
01	Mr.AM. Mohammed Naoshaad	Hon. Chairman
02	Mr.V. Jeyachandran	Hon.V. Chairman
03	Mr.IL. Najeem	Hon. Member
04	Mr.SMM. Musthapha	Hon. Member
05	Mr.A. Achchi Mohamed	Hon. Member
06	Mr.UL. Asfar	Hon. Member
07	Mrs. R.Valarmathy	Hon. Member
08	Mr.N.Govindasamy	Hon. Member
09	Mr.ACM. Saheel	Hon. Member
10	Mr.MT. Fouzullah	Hon. Member
11	Mr.ILM. Mahir	Hon. Member
12	Mr.AMM. Riyaz	Hon. Member
13	Mr.ALM. Jifri	Hon. Member
14	Mr.S. Naleem	Hon. Member
15	Mr.A. Yoosuf Lebbe	Hon. Member
16	Mrs.KMR. Inpawathy	Hon. Member
17	Mrs.MS. Sareefa	Hon. Member
18	Mrs.SM. Sithiy Nilavfa	Hon. Member
19	Mrs.KL. Shihama	Hon. Member
20	Mr.YBM. Muzammil	Hon. Member

CADRE INFORMATION - EASTERN PROVINCIAL COUNCIL
APPROVED ON 01.01.2017 BY DEPARTMENT OF MANAGEMENT SERVICES
SAMMANTHURAI PRDESHIYA SABHA

S.No	Designation	Service	Grade	Salary Code	Service Level	Approved Cadre	Existing
1	Secretary	PPMAS	Supra	MN - 07	Tertiary	1	1
2	Development Officer	DOS	III/II/I	MN - 04	Secondary	5	6
3	Local Government Assistant	LGAS	III/II/I	MN - 04	Secondary	1	1
4	Technical Officer	SLTS	III/II/I	MN - 03	Secondary	3	3
5	Librarian	SLGLS	III/II/I	MN - 03	Secondary	3	3
6	Management Assistant	PPMAS	III/II/I	MN - 02	Secondary	8	7
7	Revenue Inspector	DEPT	III/II/I	MN - 01	Secondary	3	1
8	Works /Field Supervisor	DEPT	III/II/I	MN - 01	Secondary	2	2
9	Market Supervisor	DEPT	III/II/I	MN - 01	Secondary	1	0
10	Data Entry Operator	DEPT	III/II/I	MN - 01	Secondary	1	
11	Nursary Teachers	DEPT	III/II/I	MN - 01	Secondary	4	3
12	Driver	DEPT	III/II/I/Spl	PL - 03	Primary	8	7
13	Electrician	DEPT	III/II/I/Spl	PL - 02	Primary	2	3
14	Electrical Labourer	DEPT	III/II/I/Spl	PL - 01	Primary	1	0
15	KKS	DEPT	III/II/I/Spl	PL - 01	Primary	6	5
16	Watcher	DEPT	III/II/I/Spl	PL - 01	Primary	10	10
17	Library Attendant	DEPT	III/II/I/Spl	PL - 01	Primary	11	8
18	Works/Field Labourer	DEPT	III/II/I/Spl	PL - 01	Primary	12	10
19	Health Labourer	DEPT	III/II/I/Spl	PL - 01	Primary	29	25
Total						111	95

ORGANIZATIONS CHART OF PRADESHIYA SABHA - SAMMANTHURAI

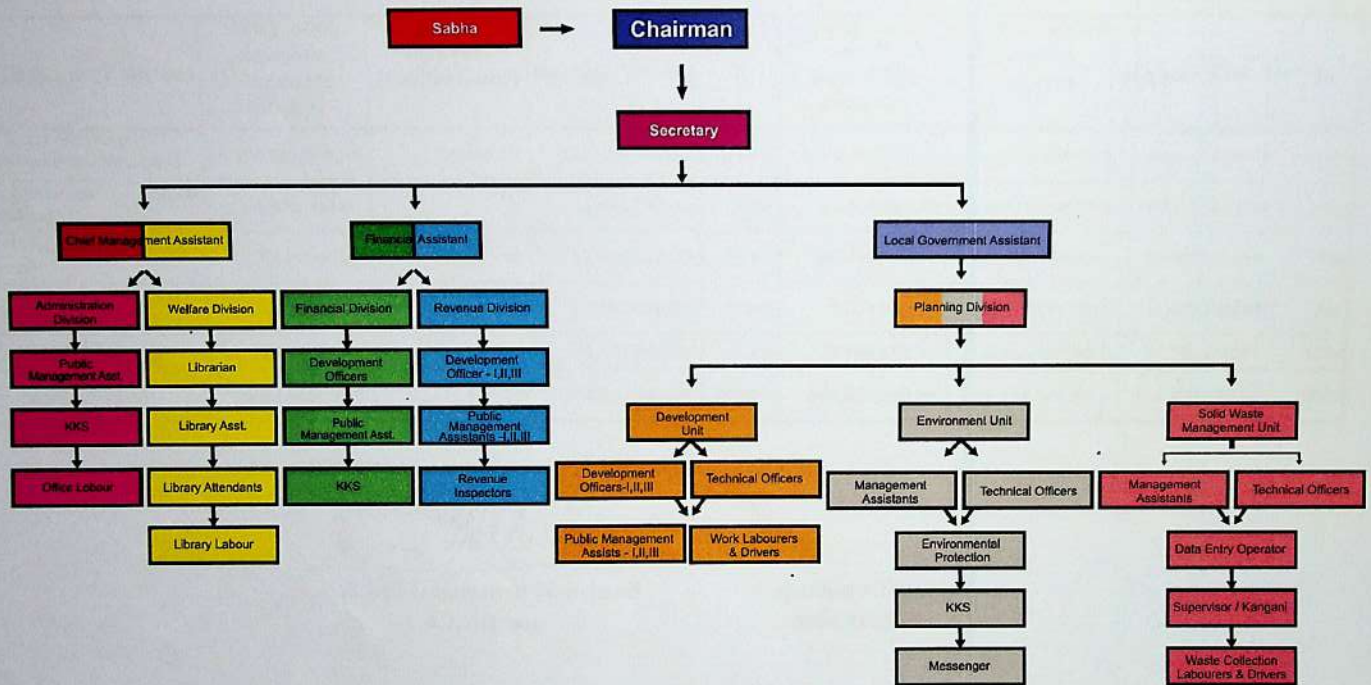

சம்மந்துறை ப்ரதேச சபை / Sammanthurai Pradeshiya Sabha
வரவு செலவுத் திட்டம் / Budget - 2020
வருமான செலவுப் பொழியு / Summary of Income & Expense

செயற்திட்டம் (Program)	மீண்டு வரும் வருமானம் (Recurring Income)	முலதன வருமானம் (Capital Gains)	மொத்தம் (Total)	%	மீண்டு வரும் செலவு (Recurring Expense)	முலதனச் செலவு (Capital Expense)	மொத்தம் (Total)	%
01. பொது நிர்வாகம் (General Administration)	126,731,048.00	50,000.00	126,781,048.00	59.0%	39,692,116.03	6,133,340.00	45,825,456.03	21%
02. செளக்கியம் (Health Services)	5,975,000.00	-	5,975,000.00	2.8%	51,919,281.70	1,710,000.00	53,629,281.70	25%
03. பொது வழிகள் (Public Roads)	8,419,540.00	45,500,000.00	53,919,540.00	25.1%	45,447,258.20	37,650,000.00	83,097,258.20	39%
05. பொதுப்பயன்பாடு (Public utility Services)	22,862,000.00	-	22,862,000.00	10.6%	6,237,000.00	1,250,000.00	7,487,000.00	3%
06. நலன்புரி (Welfare)	5,208,000.00	75,000.00	5,283,000.00	2.5%	21,166,592.07	3,615,000.00	24,781,592.07	12%
மொத்தம் (Total)	169,195,588.00	45,625,000.00	214,820,588.00	100.0%	164,462,248.00	50,358,340.00	214,820,588.00	100%

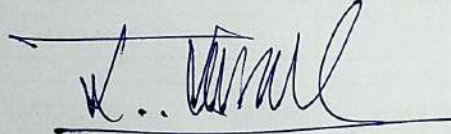

A.M.Mohammed Naoshaad
Chairman

ஏ.எம்.எம்.நௌசாட்
தவிசாளர்

சம்மாந்துறை பிரதேச சபை / Sammanthurai Pradeshiya Sabha

வரவு செலவுத்திட்டம் / Budget - 2020

வருவாய்த் தொகுப்பு / Summary of Revenue (நிகழ்ச்சித்திட்டப்படி / Program wise)

விபரம்	பொது நிர்வாகம் (General Administration)	சுகாதார சேவைகள் (Health Services)	வெளிப்புறத் திட்டமிடல் காணி கட்டிடங்கள் (Planning Roads, Land, Building)	வேறு பயன்பாட்டுச் சேவைகள் (Public utility Services)	நலன்புரிச் சேவைகள் (Welfare Services)	மொத்தம் / (Total)	%
	(01)	(02)	(03)	(05)	(06)	(08)	
10. விகிதங்களும் வரிகளும் (Rates & Taxes)	8,600,000.00				20,000.00	8,620,000.00	5%
20. வாடகைகள் (Rents)			1,689,540.00	22,800,000.00	5,050,000.00	29,539,540.00	17%
30. உத்தரவுச் சீட்டுக் கட்டணம் (License Fees)	10,000.00	2,000,000.00				2,010,000.00	1%
40. சேவைகளுக்கான கட்டணங்கள் (Providing Services)	300,000.00	2,900,000.00	1,000,000.00		15,000.00	4,215,000.00	2%
50. பற்றாணைக் கட்டணங்கள் (Warrant Fees & fines)	15,100,000.00	275,000.00	50,000.00	10,000.00	3,000.00	15,438,000.00	9%
60. பிற வருமானங்கள் (Other Income)	16,300,000.00	800,000.00	5,680,000.00	52,000.00	50,000.00	22,882,000.00	14%
70. வருமான மானியங்கள் (Revenue Grants)	86,421,048.00	-	-	-	70,000.00	86,491,048.00	51%
						-	0%
மொத்த வருமானம் (Total Revenue)	126,731,048.00	5,975,000.00	8,419,540.00	22,862,000.00	5,208,000.00	169,195,588.00	
	75%	4%	5%	14%	3%	100%	100%
80. மூலதன வருவாய் (Capital Grants)	50,000.00		45,500,000.00		75,000.00	45,625,000.00	
மொத்தம் (Total Revenue)	126,781,048.00	5,975,000.00	53,919,540.00	22,862,000.00	5,283,000.00	214,820,588.00	

2020 வருமான மதிப்பீடு/ Revenue Estimation

01. பொது நிர்வாகம் (General Administration)	126,781,048.00
02. சௌக்கியம் (Health Services)	5,975,000.00
03. பொது வழிகள் (Planning Roads, Land, Building)	53,919,540.00
05. பொதுப்பயன்பாடு (Public Utility Services)	22,862,000.00
06. நலன்புரி (Welfare)	5,283,000.00

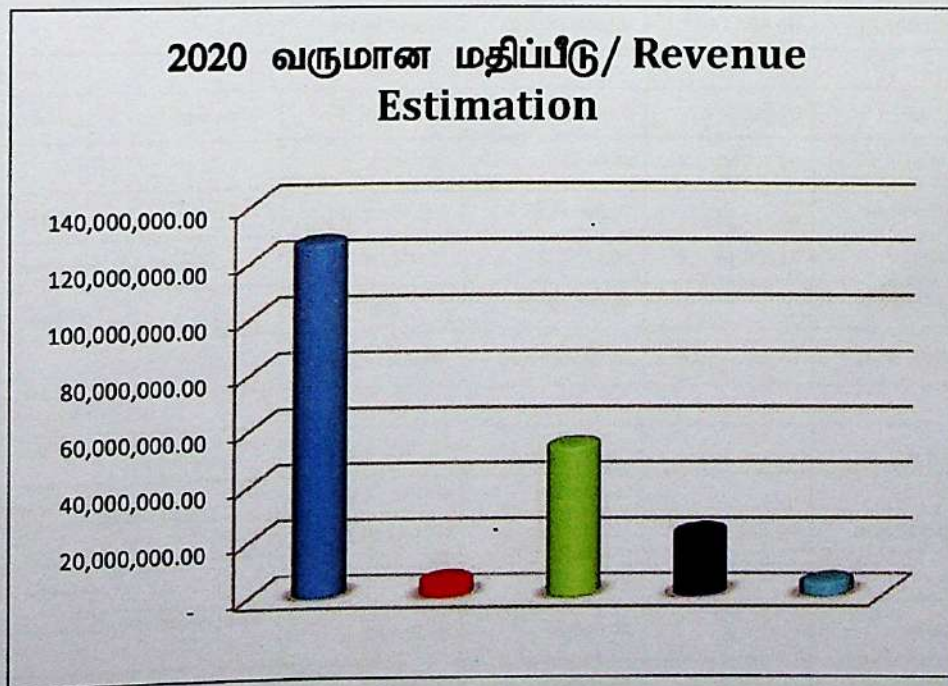
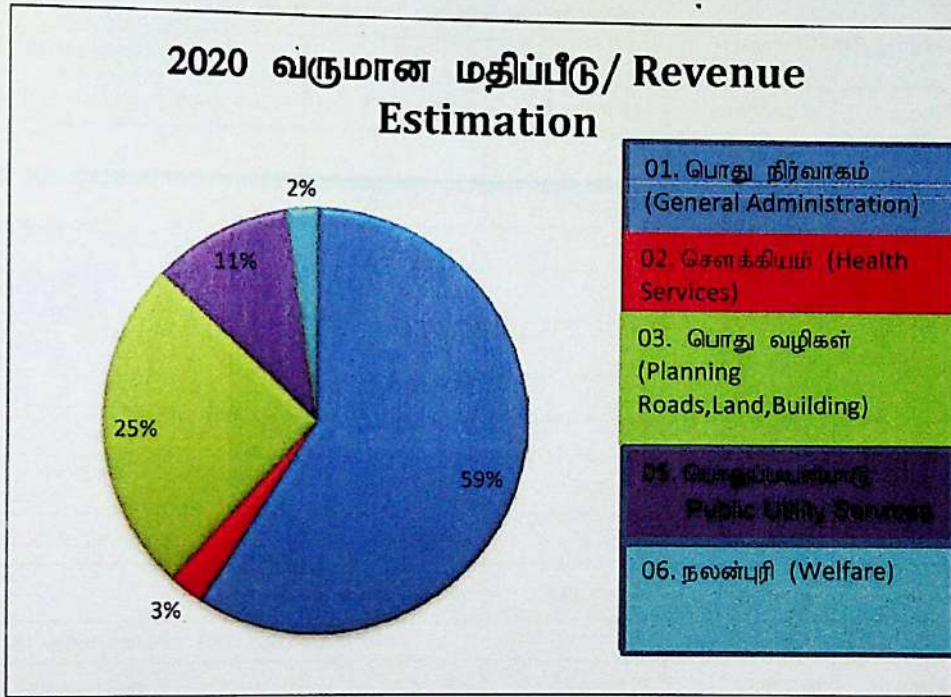

சம்மாந்துறை பிரதேச சபை / Sammanthurai Pradeshiya Sabha

வரவு செலவுத் திட்டம் / Budget -2020

வருமான மதிப்பீடு / Revenue Estimation

வருமான தலைப்பும் வகையும் / Income Titels	2018 உண்மை வருமானம் / Actual Revenue - 2018	2019	2019 புரட்டாதி வரை உண்மை வருமானம் / Up to September Actual Revenue - 2019	2020	
01. பொது நிர்வாகம் (General Administration)					
10. விகிதங்களும் வரிகளும் (Rates & Taxes)					
11 விகிதங்கள் (வீத வாடகை), வரிகள்/ Taxes, Rates	3,313,089.04	4,329,858.53	5,105,592.39	8,600,000.00	
12 ஏக்கர் வரி/ Hectare Tax					
	3,313,089.04	4,329,858.53	5,105,592.39	8,600,000.00	4.0%
30. உத்தரவுச் சீட்டுக் கட்டணங்கள் (License Fees)					
35 வாகனங்கள்/ Vehicle			5,250.00	10,000.00	
36 விசேஷ கட்டணம் (கிறவல் மண்/ caravel Soil) / Special Charge					
			5,250.00	10,000.00	0.0%
40. சேவைகளுக்கான சாட்டுதல்கள் (Service Charges)					
41 பதிவு, சான்றிதழ்கள், விசாரணைகள்/ Registration, certification & Investigation	26,600.00	30,000.00	53,400.00	150,000.00	
43 தெருவத்தாட்சி பத்திரம்/ Street line Certificate	61,800.00	150,000.00	43,000.00	150,000.00	
	88,400.00	180,000.00	96,400.00	300,000.00	0.1%
50. பற்றாணைக் கட்டணங்கள், குற்றப்பணங்கள் (Warrant Fees & fines)					
51 பற்றாணைக் கட்டணம் /Warrant Fees	4,931.50	100,000.00	12,960.60	100,000.00	
52 குற்றப்பணங்கள் / fines	4,455,789.28	10,000,000.00	7,270,945.00	15,000,000.00	
	4,460,720.78	10,100,000.00	7,283,905.60	15,100,000.00	7.0%
60. பிறவருமானம் (Other Income)					
61 வட்டி (சேமிப்புக் கணக்கு உட்பட) ,பிற/ Interest	1,262,754.99	1,200,000.00	1,174,624.23	1,700,000.00	
62 விற்பனைகள்/ Sales	27,850.00	50,000.00	39,300.00	250,000.00	
63 முத்திரைத்தீர்வை/ Stamp Duty	14,100,022.00	12,000,000.00	7,312,527.00	14,000,000.00	
64 பணிபாளர் கடன் வட்டி/ Employee Loan Interest	82,528.07	200,000.00	94,745.30	200,000.00	
65 ஏனைய வருமானம்/ Other Income	105,675.00	150,000.00		150,000.00	
	15,578,830.06	13,600,000.00	8,621,196.53	16,300,000.00	7.6%
70. வருமான மானியங்கள் (Revenue Grants)					
71 நிர்வாக மீள்நிரம்பல்கள் ஊழியர்கள்/ Reimbursement Staff salary	47,622,687.28	47,974,544.40	30,055,355.07	86,271,048.00	
72 சேவைக்கான சாட்டுதல்கள்/ Service Charges	122,473.00	150,000.00		150,000.00	
	47,745,160.28	48,124,544.40	30,055,355.07	86,421,048.00	40.2%
80. மூலதன மானியம் (Capital Grants)					
83 மூலதன சொத்துக்கள் விற்பனை/ Capital Assets Sales	39,835.00	50,000.00		50,000.00	
	39,835.00	50,000.00	-	50,000.00	
மொத்த வருமானம் பொது நிர்வாகம் - 01 (Total Revenue for General Administration)	71,226,035.16	76,384,402.93	51,167,699.59	126,781,048.00	59.0%

சம்மாந்துறை பிரதேச சபை / Sammanthurai Pradeshiya Sabha

வரவு செலவுத் திட்டம் / Budget -2020

வருமான மதிப்பீடு / Revenue Estimation

வருமான தலைப்பும் வகையும் / Income Titels	2018 உண்மை வருமானம் / Actual Revenue - 2018	2019	2019 புரட்டாதி வரை உண்மை வருமானம் / Up to September Actual Revenue - 2019	2020	
03. வெளிப்புறத்திட்டமிடல் வீதிகள், கட்டிடங்கள் (Planning Roads, Land, Building)					
20. வாடகைகள் (Rents)					
21 வதிவு வளவு / Residential	820.00	540.00	5,500.00	540.00	
22 வியாபார ஸ்தாபனம் / Business Place	34,054.35				
23 பஸ்திற்ப்பிட வாடகை / Bus Halt Rent		39,000.00	16,956.50	39,000.00	
25 இயந்திர வாடகை / Vehicle Hire	554,404.95		254,769.60		
251 Backhoe வாடகை/ Hire		1,000,000.00		500,000.00	
252 Hiring Motor Grader வாடகை / Hire		1,200,000.00		600,000.00	
253 Road Rollers வாடகை / Hire		700,000.00		350,000.00	
254 Janaza Vehicle வாடகை / Hire		50,000.00		50,000.00	
255 Water Bowser வாடகை / Hire		300,000.00		150,000.00	
	589,279.30	3,289,540.00	277,226.10	1,689,540.00	0.8%
40. சேவைக் கட்டணங்கள் (Service Charges)					
41 பரிசோதனை கட்டணம் - வெளிப்புறத்திட்டமிடல்/ Inspection Fees	551,600.00	1,000,000.00	474,800.00	1,000,000.00	
42 தளபரப்பு கட்டணம் / Fare Fee	12,500.00				
	564,100.00	1,000,000.00	474,800.00	1,000,000.00	0.5%
50. பற்றாணைக் கட்டணம் (Warrant fees)					
52 தண்டம் UDA / UDA Fine		5,000.00		50,000.00	
		5,000.00		50,000.00	0.0%
60. பிறவருமானம் (Other Income)					
62 விற்பனைகள் (கட்டிட விண்ணப்ப படிவம்)/ Sale of Building approval	36,900.00	45,000.00	46,926.08	480,000.00	
63 சாட்டத்தக்க கட்டணங்கள் /Advertisement Hoarding	275,743.04	300,000.00	317,513.04	400,000.00	
64 Digital Board Advertisement				4,800,000.00	
	312,643.04	345,000.00	364,439.12	5,680,000.00	2.6%
70. வருமான மானியங்கள் (Revenue Grants)					
மீளழிப்பு(பரிசுப் பணம்)/ Reimbursement		3,500,000.00			
		3,500,000.00			0.0%
80. மூலதனப் பெறுகைகள் (Capital Grants)					
81 DEAT/Australian Aid			8,774,290.86		
82 மானியங்கள் - CBG/PSDG/Maganeguma	8,454,319.76	4,050,000.00	1,913,420.27	8,000,000.00	
83 LDSP				32,000,000.00	
84 கௌரவ அங்கத்தவர் வலுவூட்டல்/ Hon.Members Capacity Building				3,000,000.00	
85 LLDF (Digital Board)	8,454,319.76	4,050,000.00	10,687,711.13	45,500,000.00	84.4%
மொத்த வருமானம் வெளிப்புறத்திட்டமிடல் வீதிகள், கட்டிடங்கள் - 03 (Total Revenue for Planning Roads, Land, Building)	9,920,342.10	12,189,540.00	11,804,176.35	53,919,540.00	25.1%

சம்மாந்துறை பிரதேச சபை / Sammanthurai Pradeshiya Sabha

வரவு செலவுத் திட்டம் / Budget -2020

வருமான மதிப்பீடு / Revenue Estimation

வருமான தலைப்பும் வகையும் / Income Titels	2018 உண்மை வருமானம் / Actual Revenue - 2018	2019	2019 புரட்டாதி வரை உண்மை வருமானம் / Up to September Actual Revenue - 2019	2020	
05. வேறு பொதுப்பயன்பாட்டுச் சேவைகள் (Public utility Services)					
20. வாடகைகள் (Rents)					
21 சந்தைக் கடைகள்/ Market shops	2,617,339.49	2,540,307.80	542,003.37	3,000,000.00	
22 இறைச்சிக் கடை குத்தகைகள்/ Meat shop Leases	9,173,997.45	13,862,222.81	6,962,478.28	12,600,000.00	
23 பொதுச் சந்தை குத்தகைகள்/ Open market leases	6,053,770.31	8,107,500.00	3,269,565.21	7,200,000.00	
	17,845,107.25	24,510,030.61	10,774,046.86	22,800,000.00	10.6%
50. தண்டப்பணம் (Fines)					
52 தண்டப்பணம்/ Fine	6,223.75	2,000.00	9,895.50	10,000.00	
	6,223.75	2,000.00	9,895.50	10,000.00	
60. ஏனைய வருமானம் (Other Income)					
61 ஏல விற்பனை நுழைவு கட்டணம் / Tender Entry Fee			2,600.00	2,000.00	
62 ஏல விற்பனைகள் - Tender Documents	180,000.00	50,000.00	137,539.00	50,000.00	
	180,000.00	50,000.00	140,139.00	52,000.00	0.0%
70. வருமான மானியங்கள் (Revenue Grants)					
71 நிருவாக மீள்நிரம்பல்கள்/ Reimbursement Staff salary					
					0.0%
80. மூலதன மானியங்கள் (Capital Grants)					
81 மானியங்கள்/ Grants					
மொத்த வருமானம் வேறு பொதுப்பயன்பாட்டுச் சேவைகள் - 05 (Total Revenue for Public utility Services)					
	18,031,331.00	24,562,030.61	10,924,081.36	22,862,000.00	10.6%

சம்மாந்துறை பிரதேச சபை / Sammanthurai Pradeshiya Sabha

வரவு செலவுத் திட்டம் / Budget -2020

வருமான மதிப்பீடு / Revenue Estimation

வருமான தலைப்பும் வகையும் / Income Titels	2018 உண்மை வருமானம் / Actual Revenue - 2018	2019	2019 புரட்டாதி வரை உண்மை வருமானம் / Up to September Actual Revenue - 2019	2020	
06. நலன் புரிச்சேவைகளும் பாதுகாப்புக்களும் (Welfare)					
10. விகிதங்களும் வரிகளும் (Rates & Rents)					
15 களியாட்ட வரி/ Entertainment Tax		20,000.00		20,000.00	
	-	20,000.00	-	20,000.00	0.0%
20. வாடகைகள் (Hiring Charges)					
251 விளையாட்டு மைதானம் / Play Ground	17,500.00	7,000.00	23,810.00	50,000.00	
252 விளையாட்டு கட்டிடத்தொகுதி/ Sports Complex	1,485,700.00	1,700,000.00	1,881,655.00	3,000,000.00	
253 அப்துல் மஜீட் மண்டபம்/ Abdul Majeed Hall	935,550.00	1,500,000.00	928,713.44	2,000,000.00	
	2,438,750.00	3,207,000.00	2,834,178.44	5,050,000.00	2.4%
40. சேவைகளுக்கான சாட்டுதல்கள் (Service Charges)					
43 நூலக அங்கத்துவம், புதுப்பித்தல் / Library Membership Renewal	11,740.00	15,000.00	6,650.00	15,000.00	
	11,740.00	15,000.00	6,650.00	15,000.00	0.0%
50. பற்றாணைக் கட்டணங்கள், குற்றப்பணங்கள் (Warrant Fees & fines)					
52 குற்றப்பணங்கள்/ Fines	805.86	3,000.00	470.00	3,000.00	
	805.86	3,000.00	470.00	3,000.00	0.0%
60. பிறவருமானம் (Other Income)					
62 விற்பனை நூலக படிவம் / Sale of Library form	8,760.00	50,000.00	12,910.00	50,000.00	
	8,760.00	50,000.00	12,910.00	50,000.00	0.0%
70. வருமான மானியங்கள் (Revenue Grants)					
71 நிருவாக மீள்நிரம்பல்கள் ஊழியர்கள். / Reimbursement Staff salary	48,800.00	70,000.00	40,400.00	70,000.00	
72 சேவைக்கான சாட்டுதல்கள்/ Service Charges	48,800.00	70,000.00	40,400.00	70,000.00	0.0%
80. மூலதனப் பெறுகைகள் (Capital Grants)					
81 மானியங்கள் (புத்தகம்)/ Grants of Book			75,000.00	75,000.00	
			75,000.00	75,000.00	
மொத்த வருமானம் நலன்புரிச் சேவை வசதிகள் - 06 (Total Revenue for Welfare)	2,508,855.86	3,365,000.00	2,969,608.44	5,283,000.00	2.5%
மொத்தம் (Grand Total)	104,198,259.80	120,050,973.54	80,849,317.70	214,820,588.00	100%

சம்மாந்துறை ப்ரதேச சபை / Sammanthurai Pradeshiya Sabha
வரவு செலவுத் திட்டம் / Budget - 2020
செலவீனத் தொகுப்பு/ Summary of Expenditure (நகழ்ச்சித் திட்டப்படி / Program wise)

விபரம் / Detail	பொது நிர்வாகம் (General Administration)	சுகாதார சேவைகள் (Health Services)	வெளிப்புறத் திட்டமிடல் காணி கட்டிடங்கள் (Planning Roads, Land, Building)	வேறு பயன்பாட்டுச் சேவைகள் (Public utility Services)	நலன்புரிச் சேவைகள் (Welfare Services)	மொத்தம் / (Total)	%
	(01)	(02)	(03)	(05)	(06)	(08)	
01. வேதனங்களும் படிசலும் (Salaries & Allowance)	28,618,725.83	36,987,915.28	30,737,052.96	2,287,543.20	11,990,350.07	110,621,587.34	67%
02. பயணச் செலவுகள் (Traveling Expenses)	150,000.00	110,000.00	25,000.00	-	50,000.00	335,000.00	0.2%
03. வழங்கல்களும் தேவைப்பாடுகளும்(Supplies & Requirements)	2,265,000.00	9,815,000.00	2,200,000.00	2,600,000.00	1,550,000.00	18,430,000.00	11%
04. சேர்த்துக்களை பழுது பார்த்தலும், பேணலும் (Repairs & Maintenance of Capital Assets)	2,400,000.00	2,600,000.00	10,600,000.00	1,100,000.00	1,400,000.00	18,100,000.00	11%
05. ஏற்புறக்கல் தொலைத்தொடர்பு (Transportation, Communication, Utility & Other Services)	3,245,000.00	350,000.00	10,000.00	150,000.00	1,180,000.00	4,935,000.00	3%
06. வட்டிக் கொடுப்பனவு (Interest Payment)	-	-	-	-	-	-	-
07. மானிய உதவு தொகை (Grants, Contribution & Subsidies)	1,950,000.00	25,000.00	7,000.00	5,000.00	4,420,000.00	6,407,000.00	4%
08. ஓய்வூதியங்கள், ஓய்வூதிய நன்மைகள் பணிக் கொடைகள் (Pensions, Pension benefits & Gratuities)	1,063,390.20	2,031,366.42	1,868,205.24	94,456.80	576,242.00	5,633,660.66	3%
மொத்த மீள்நிலை செலவினம் (Recurring Expenditure)	39,692,116.03	51,919,281.70	45,447,258.20	6,237,000.00	21,166,592.07	164,462,248.00	77%
	24%	32%	28%	4%	13%		
09. மூலதனச் செலவினம் (Capital Expense)	5,300,000.00	1,710,000.00	37,650,000.00	1,250,000.00	3,615,000.00	49,525,000.00	
10. கடன் மீளக் கொடுப்பனவுகள் (Loan Repayment)	833,340.00	-	-	-	-	833,340.00	
மொத்த மூலதனச் செலவினம் (Total Capital Expenditure)	6,133,340.00	1,710,000.00	37,650,000.00	1,250,000.00	3,615,000.00	50,358,340.00	23%
மொத்த மொத்தம் (Grand Total)	45,825,456.03	53,629,281.70	83,097,258.20	7,487,000.00	24,781,592.07	214,820,588.00	
%	21%	25%	39%	3%	12%		100%